

Matriz IGH

Estrutura Organizacional do Instituto de Gestão e Humanização - IGH

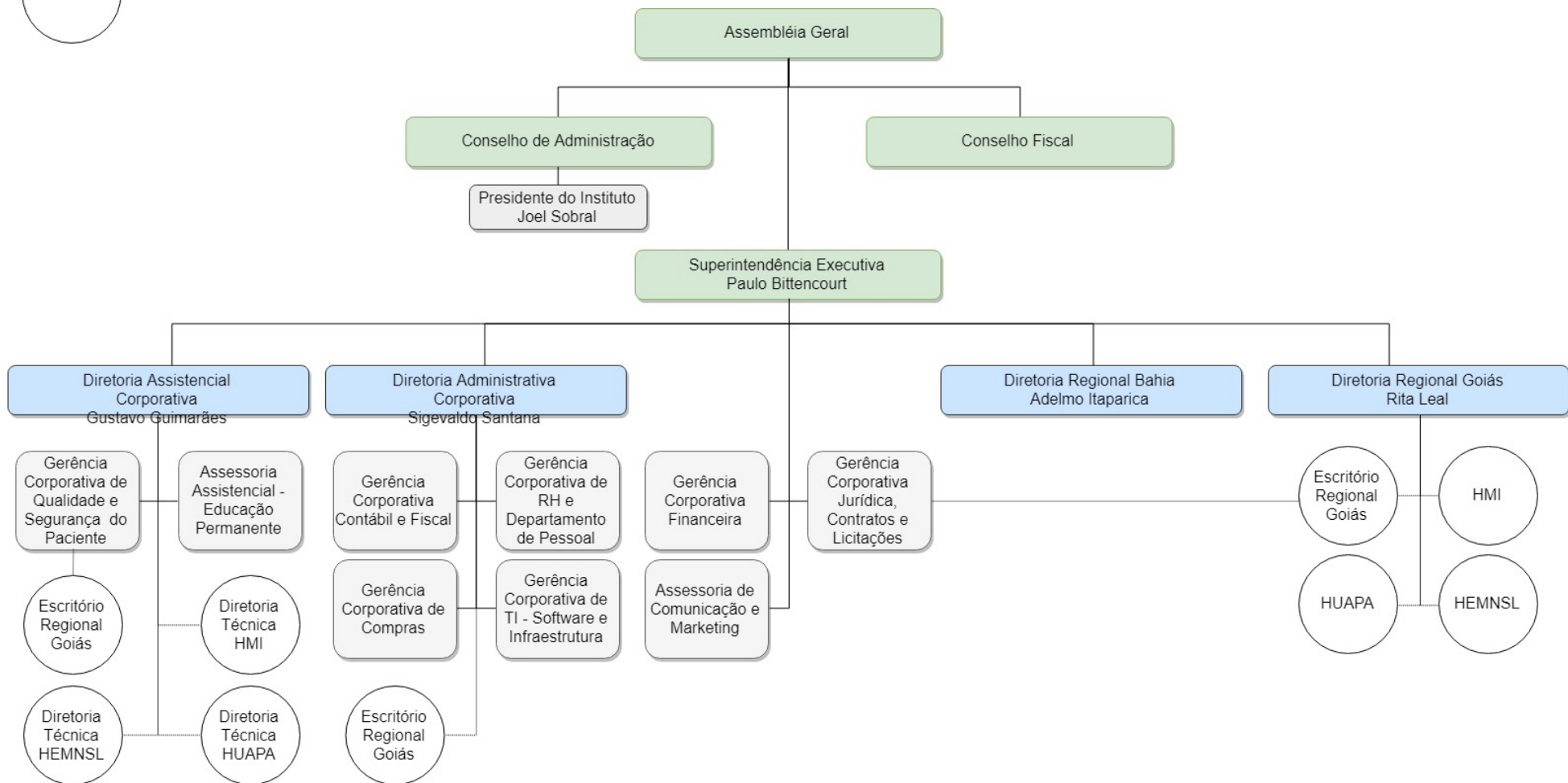

Legenda:

- Órgãos previstos no Estatuto Social do Instituto.
- Diretores eleitos através de Assembleia do Conselho de Administração do Instituto.
- Gerências e/ou assessorias corporativas da matriz do IGH. Não possui previsão normativa, mas busca atender as necessidades da Organização de acordo com a dinâmica da atividade.
- As estruturas organizacionais do escritório regional e das unidades de saúde são apresentadas em organograma próprio.
- Vínculo com outra estrutura organizacional.



Estrutura Organizacional do Escritório Regional de Goiás (Unidade Pública Auxiliar)

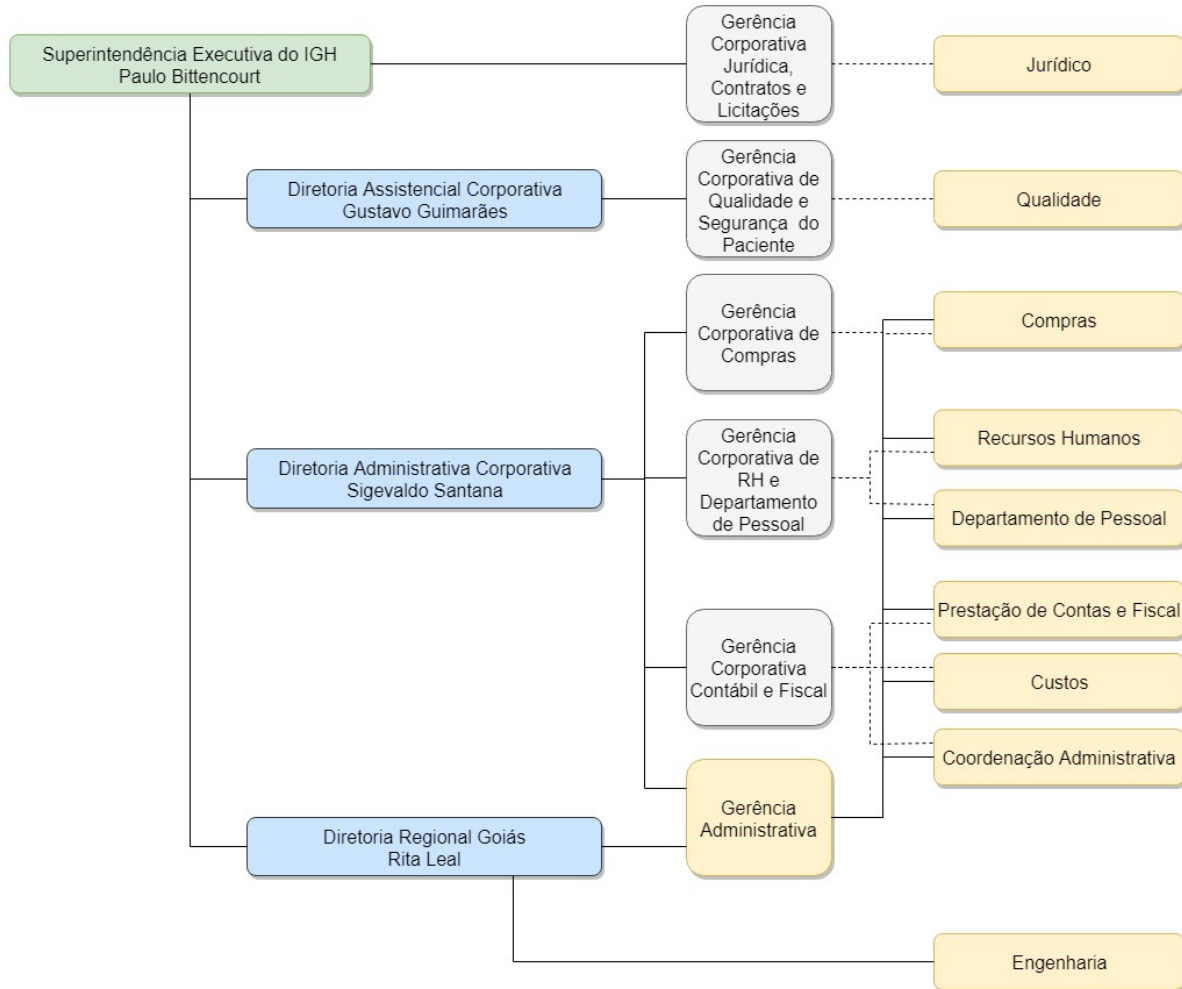

Legenda:

- Órgão previsto no Estatuto Social do Instituto.
- Diretores eleitos através de Assembleia do Conselho de Administração do Instituto.
- Gerências e/ou assessorias corporativas da matriz do IGH. Não possui previsão normativa, mas busca atender as necessidades da Organização de acordo com a dinâmica da atividade.
- Estrutura organizacional do Escritório Regional de Goiás (UPA). Não possui previsão normativa, mas busca atender as necessidades da Organização de acordo com a dinâmica da atividade.
- Vínculo com a estrutura organizacional da matriz do IGH.

Estrutura Organizacional Hospital Estadual Materno Infantil Dr. Jurandir do Nascimento - HMI

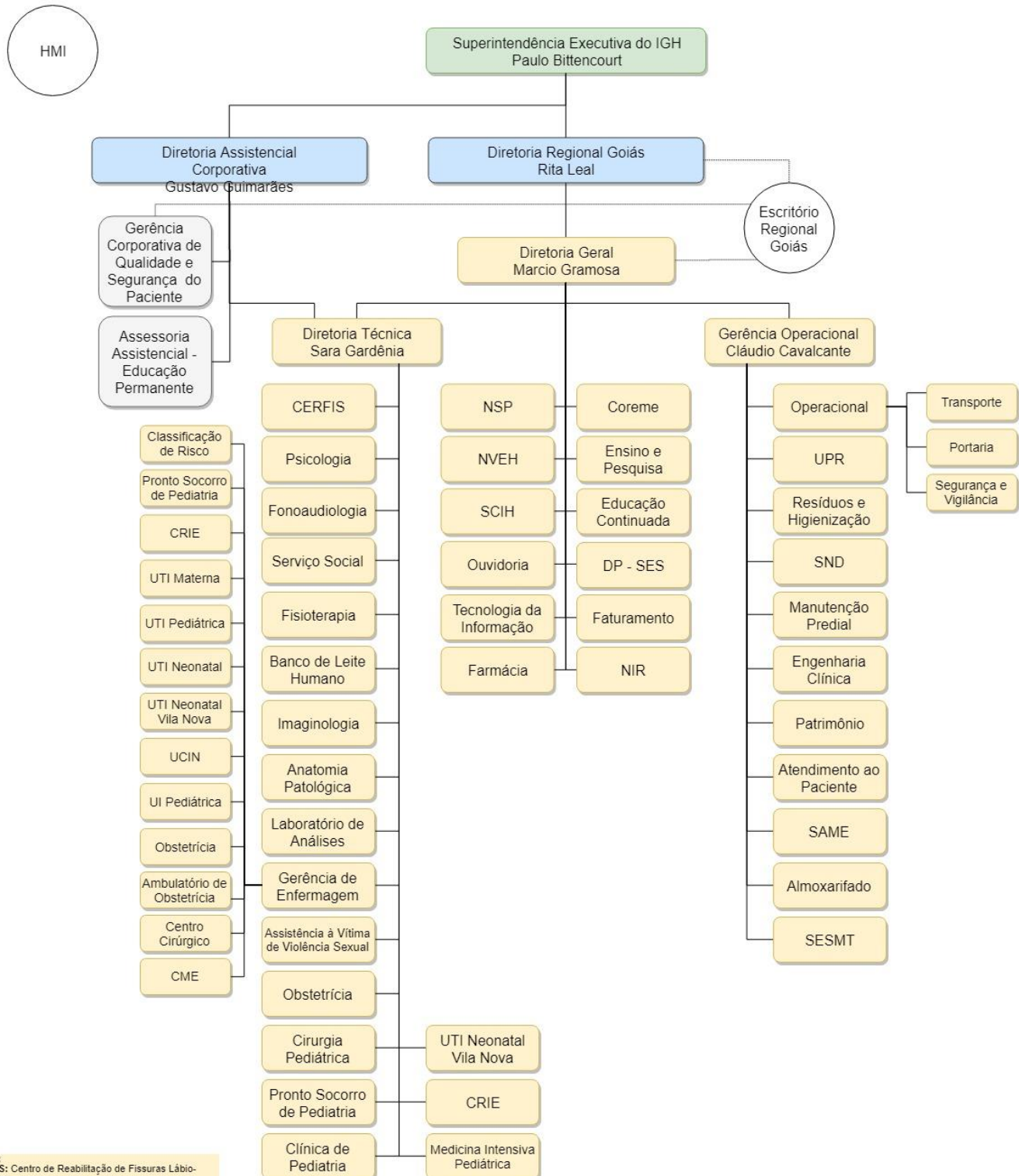

Siglas:
 CERFIS: Centro de Reabilitação de Fissuras Lábio-Palatinais
 CME: Central de Material Esterilizado
 Coreme: Comissão de Residência Médica;
 CRIE: Centro de Referências Imunobiológicas Especiais
 DP: Departamento Pessoal;
 NIR: Núcleo Interno de Regulação;
 NSP: Núcleo de Segurança do Paciente;
 NVEH: Núcleo de Vigilância Epidemiológica Hospitalar;
 SAME: Serviço de Arquivo Médico e Estatística;
 SCIH: Serviço de Controle de Infecção Hospitalar;
 SESMT: Serviço Especializado em Engenharia de Segurança e Medicina do Trabalho;
 SND: Serviço de Nutrição Dietética;
 T.I: Tecnologia da Informação;
 UCIN: Unidade de Cuidados Intermediários Neonatal;
 UPR: Unidade de Processamento de roupas;
 UTI: Unidade de Terapia Intensiva.

Legenda:

- Órgão previsto no Estatuto Social do Instituto.
- Diretores eleitos através de Assembleia do Conselho de Administração do Instituto.
- Gerências e/ou assessorias corporativas da matriz do IGH. Não possui previsão normativa, mas busca atender as necessidades da Organização de acordo com a dinâmica da atividade.
- Estrutura organizacional do HMI, de acordo com o perfil da unidade de saúde, alinhado com os requisitos do Contrato de Gestão, buscando atender as necessidades da unidade de saúde de acordo com a dinâmica da atividade.
- As estruturas organizacionais do escritório regional e das unidades de saúde são apresentadas em organograma próprio.
- Vínculo com outra estrutura organizacional.