

Matriz IGH

## Estrutura Organizacional do Instituto de Gestão e Humanização - IGH

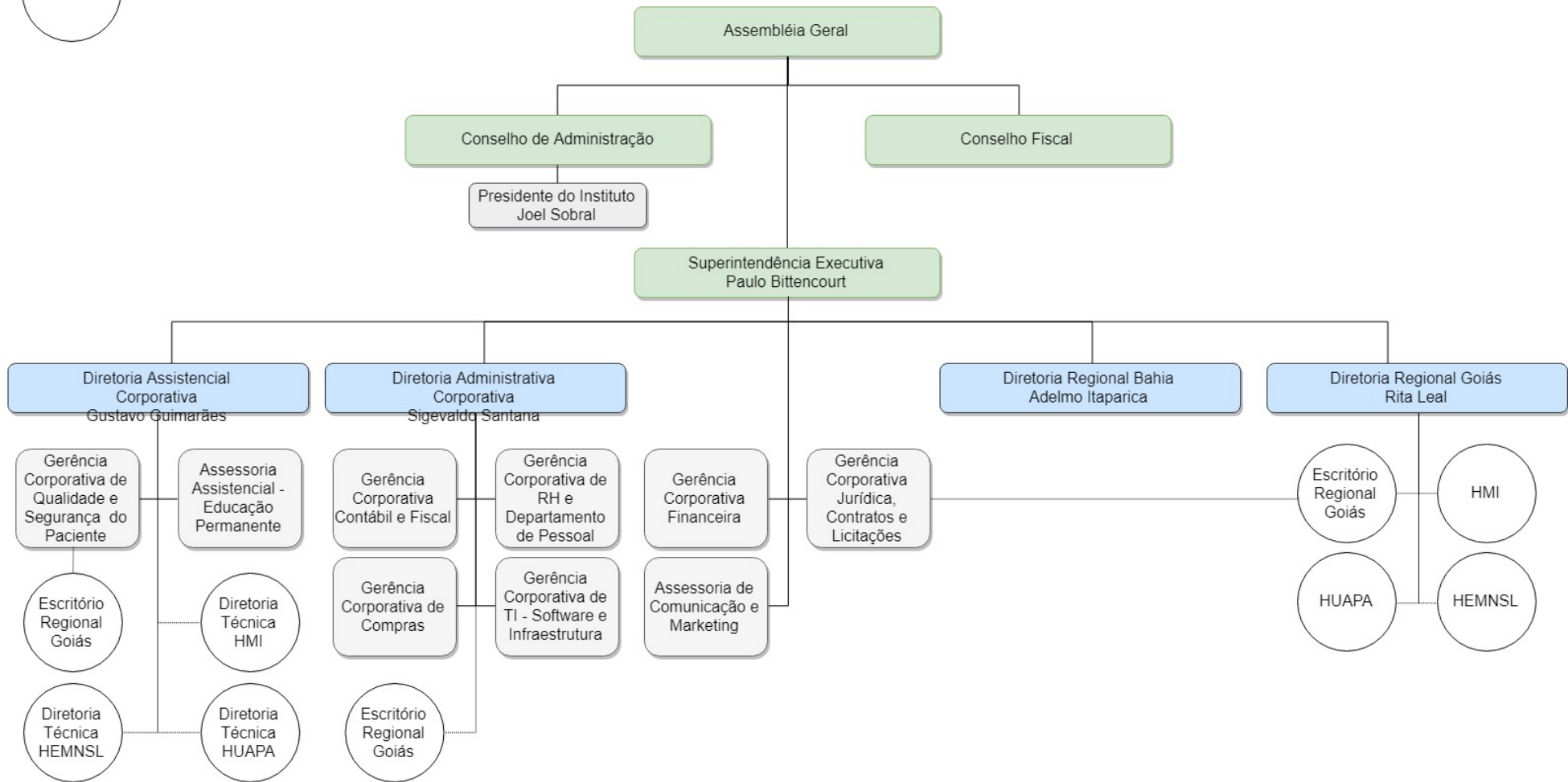

### Legenda:

■ Órgãos previstos no Estatuto Social do Instituto.

■ Diretores eleitos através de Assembleia do Conselho de Administração do Instituto.

□ Gerências e/ou assessorias corporativas da matriz do IGH. Não possui previsão normativa, mas busca atender as necessidades da Organização de acordo com a dinâmica da atividade.

○ As estruturas organizacionais do escritório regional e das unidades de saúde são apresentadas em organograma próprio.

— Vínculo com outra estrutura organizacional.



## Estrutura Organizacional do Escritório Regional de Goiás (Unidade Pública Auxiliar)

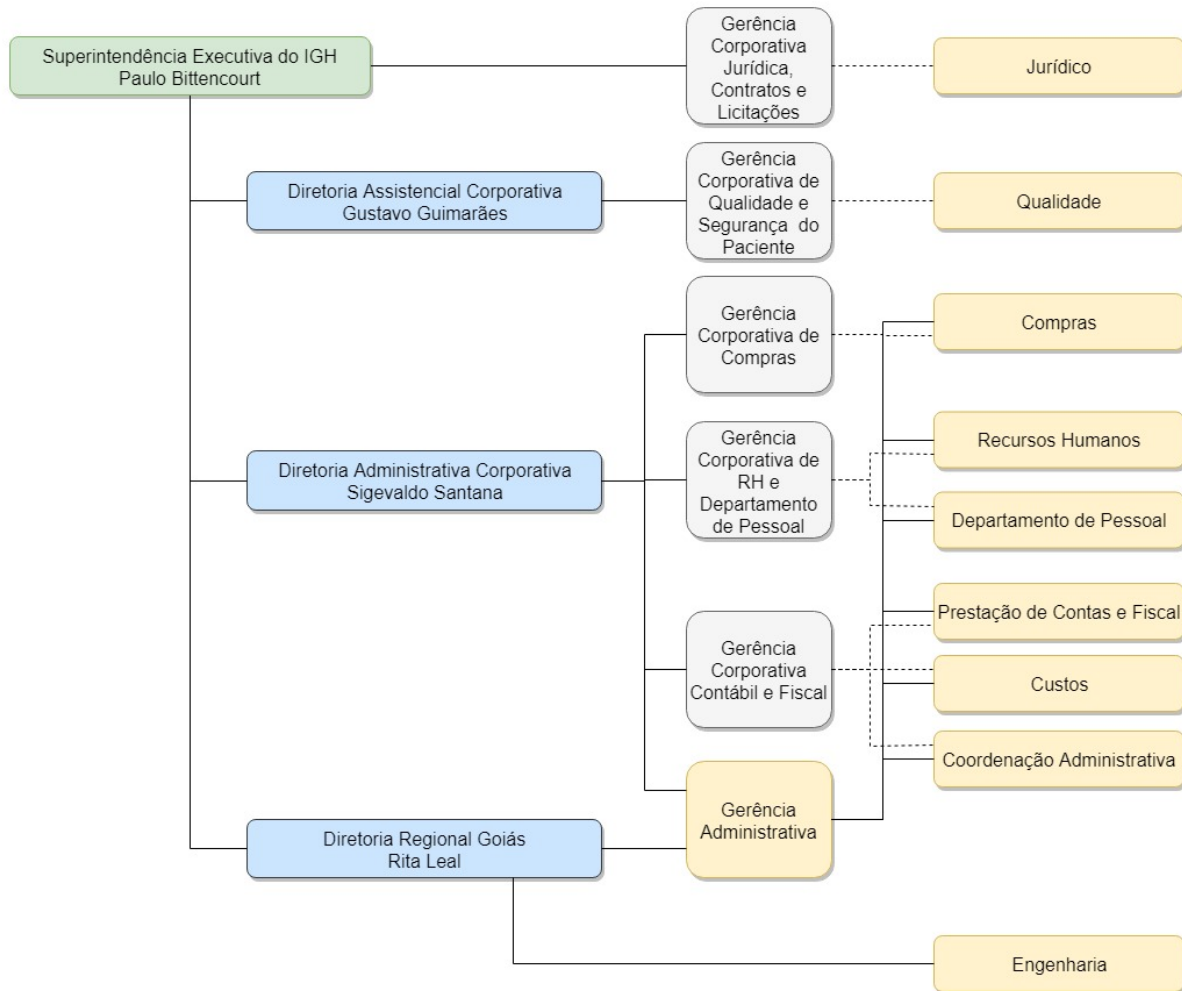

**Legenda:**

- Órgão previsto no Estatuto Social do Instituto.
- Diretores eleitos através de Assembleia do Conselho de Administração do Instituto.
- Gerências e/ou assessorias corporativas da matriz do IGH. Não possui previsão normativa, mas busca atender as necessidades da Organização de acordo com a dinâmica da atividade.
- Estrutura organizacional do Escritório Regional de Goiás (UPA). Não possui previsão normativa, mas busca atender as necessidades da Organização de acordo com a dinâmica da atividade.
- Vínculo com a estrutura organizacional da matriz do IGH.

## Estrutura Organizacional Hospital Estadual de Urgências de Aparecida de Goiânia Cairo Louzada - HUAPA

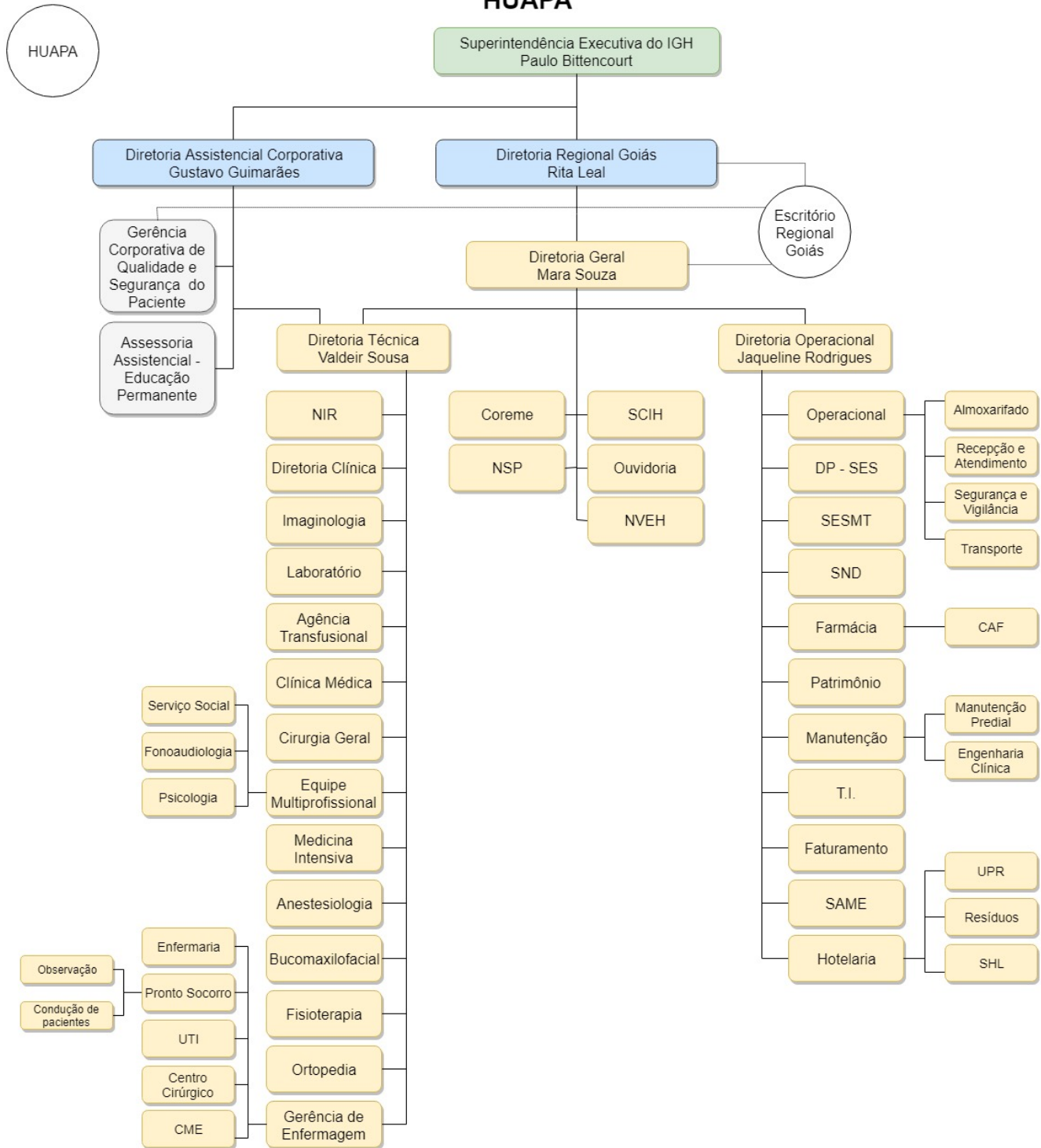

**Siglas:**  
 CME: Central de Material Esterilizado;  
 DP: Departamento Pessoal;  
 CAF: Central Abastecimento Farmacêutico;  
 Coreme: Comissão de Residência Médica;  
 NIR: Núcleo Interno de Regulação;  
 NSP: Núcleo de Segurança do Paciente;  
 NVEH: Núcleo de Vigilância Epidemiológica Hospitalar;  
 SAME: Serviço de Arquivo Médico e Estatística;  
 SCIH: Serviço de Controle de Infecção Hospitalar;  
 SESMT: Serviço Especializado em Engenharia de Segurança e Medicina do Trabalho;  
 SHL: Serviço de Higiene e Limpeza;  
 SND: Serviço de Nutrição Dietética;  
 T.I: Tecnologia da Informação;  
 UPR: Unidade de Processamento de roupas;  
 UTI: Unidade de Terapia Intensiva

**Legenda:**

- Órgão previsto no Estatuto Social do Instituto.
- Diretores eleitos através de Assembleia do Conselho de Administração do Instituto.
- Gerências e/ou assessorias corporativas da matriz do IGH. Não possui previsão normativa, mas busca atender as necessidades da Organização de acordo com a dinâmica da atividade.
- Estrutura organizacional do HUAPA, de acordo com o perfil da unidade de saúde, alinhado com os requisitos do Contrato de Gestão, buscando atender as necessidades da unidade de saúde de acordo com a dinâmica da atividade.
- As estruturas organizacionais do escritório regional e das unidades de saúde são apresentadas em organograma próprio.
- Vínculo com outra estrutura organizacional.