

Id	Modo da Tarefa	Nome da Tarefa	Duração	Predecessoras	Início	Término	Gantt Chart											
							Outubro 2021	Novembro 2021	Dezembro 2021	Janeiro 2022	Fevereiro 2022	Março 2022	Abril 2022	Mai 2022	Junho 2022	Julho 2022	Agosto 2022	Setembro 2022
1		<b>CRONOGRAMA INDICATIVO SEDI - AMPLIAÇÃO</b>	195 dias		Qua 01/09/21	Ter 31/05/22	[Gantt bar for task 1]											
2		<b>SERVIÇOS PRELIMINARES</b>	11 dias		Qua 01/09/21	Qua 15/09/21	[Gantt bar for task 2]											
3		Execução de canteiro de obras	7 dias		Qua 01/09/21	Qui 09/09/21	[Gantt bar for task 3]											
4		Locação de obra	1 dia	3	Sex 10/09/21	Sex 10/09/21	[Gantt bar for task 4]											
5		Execução de gabarito de madeira	3 dias	4	Seg 13/09/21	Qua 15/09/21	[Gantt bar for task 5]											
6							[Gantt bar for task 6]											
7		<b>FUNDAÇÕES</b>	29 dias		Qui 16/09/21	Ter 26/10/21	[Gantt bar for task 7]											
8		<b>FUNDAÇÕES PROFUNDAS</b>	11 dias		Qui 16/09/21	Qui 30/09/21	[Gantt bar for task 8]											
9		Estaca Hélice contínua 30 e 40cm - perfuração + con	7 dias	5	Qui 16/09/21	Sex 24/09/21	[Gantt bar for task 9]											
10		Arrasamento de estacas	4 dias	9	Seg 27/09/21	Qui 30/09/21	[Gantt bar for task 10]											
11							[Gantt bar for task 11]											
12		<b>FUNDAÇÕES SUPERFICIAIS</b>	18 dias		Sex 01/10/21	Ter 26/10/21	[Gantt bar for task 12]											
13		Escavação manual de vala com profundidade menor ou igual a 1,30m	5 dias	10	Sex 01/10/21	Qui 07/10/21	[Gantt bar for task 13]											
14		Lastro de concreto magro	2 dias	13	Sex 08/10/21	Seg 11/10/21	[Gantt bar for task 14]											
15		Armação de blocos com armadura convencional	8 dias	10	Sex 01/10/21	Ter 12/10/21	[Gantt bar for task 15]											
16		Concretagem de blocos	5 dias	15TT+3 dias	Seg 11/10/21	Sex 15/10/21	[Gantt bar for task 16]											
17		Reaterro com apiloamento mecanizado	2 dias	16TI+5 dias	Seg 25/10/21	Ter 26/10/21	[Gantt bar for task 17]											
18							[Gantt bar for task 18]											
19		<b>ESTRUTURAL DE CONCRETO</b>	95 dias		Seg 18/10/21	Sex 25/02/22	[Gantt bar for task 19]											
20		<b>BALDRAME</b>	16 dias		Seg 18/10/21	Seg 08/11/21	[Gantt bar for task 20]											
21		Forma de vigas de baldrame	5 dias	16	Seg 18/10/21	Sex 22/10/21	[Gantt bar for task 21]											
22		Armação para vigas de baldrame	5 dias	16	Seg 18/10/21	Sex 22/10/21	[Gantt bar for task 22]											
23		Concretagem de vigas de baldrame	1 dia	22TI+5 dias	Seg 01/11/21	Seg 01/11/21	[Gantt bar for task 23]											
24		Desforma de vigas de baldrame	2 dias	23TT+3 dias	Qua 03/11/21	Qui 04/11/21	[Gantt bar for task 24]											
25		Impermeabilização de viga de baldrame	2 dias	24	Sex 05/11/21	Seg 08/11/21	[Gantt bar for task 25]											
26							[Gantt bar for task 26]											
27		<b>TÉRREO</b>	27 dias		Ter 09/11/21	Qua 15/12/21	[Gantt bar for task 27]											
28		Forma de Pilares do térreo	5 dias	25	Ter 09/11/21	Seg 15/11/21	[Gantt bar for task 28]											
29		Forma de vigas e lajes do térreo	5 dias	32	Ter 23/11/21	Seg 29/11/21	[Gantt bar for task 29]											
30		Armação de pilares	5 dias	28TT+3 dias	Sex 12/11/21	Qui 18/11/21	[Gantt bar for task 30]											
31		Armação de vigas	5 dias	29TT+3 dias	Sex 26/11/21	Qui 02/12/21	[Gantt bar for task 31]											
32		Concretagem de pilares	2 dias	30	Sex 19/11/21	Seg 22/11/21	[Gantt bar for task 32]											
33		Concretagem de lajes e vigas	2 dias	31	Sex 03/12/21	Seg 06/12/21	[Gantt bar for task 33]											
34		Desforma de pilares, vigas e lajes	5 dias	33TT+7 dias	Qui 09/12/21	Qua 15/12/21	[Gantt bar for task 34]											

*Handwritten signature in blue ink*

**Wiliam Antônio Araujo Costa Engenharia**  
14.631.007/0001-16

Projeto: SEDI AMPLIAÇÃO - CR  
Data: Seg 21/06/21

Tarefa	Resumo	Marco Inativo	Somente duração	Somente início	Marco externo	Divisão crítica
Divisão	Resumo do projeto	Resumo Inativo	Acúmulo de Resumo Manual	Somente término	Data limite	Andamento
Marco	Tarefa Inativa	Tarefa Manual	Resumo Manual	Tarefas externas	Critica	Progresso manual

Página 1

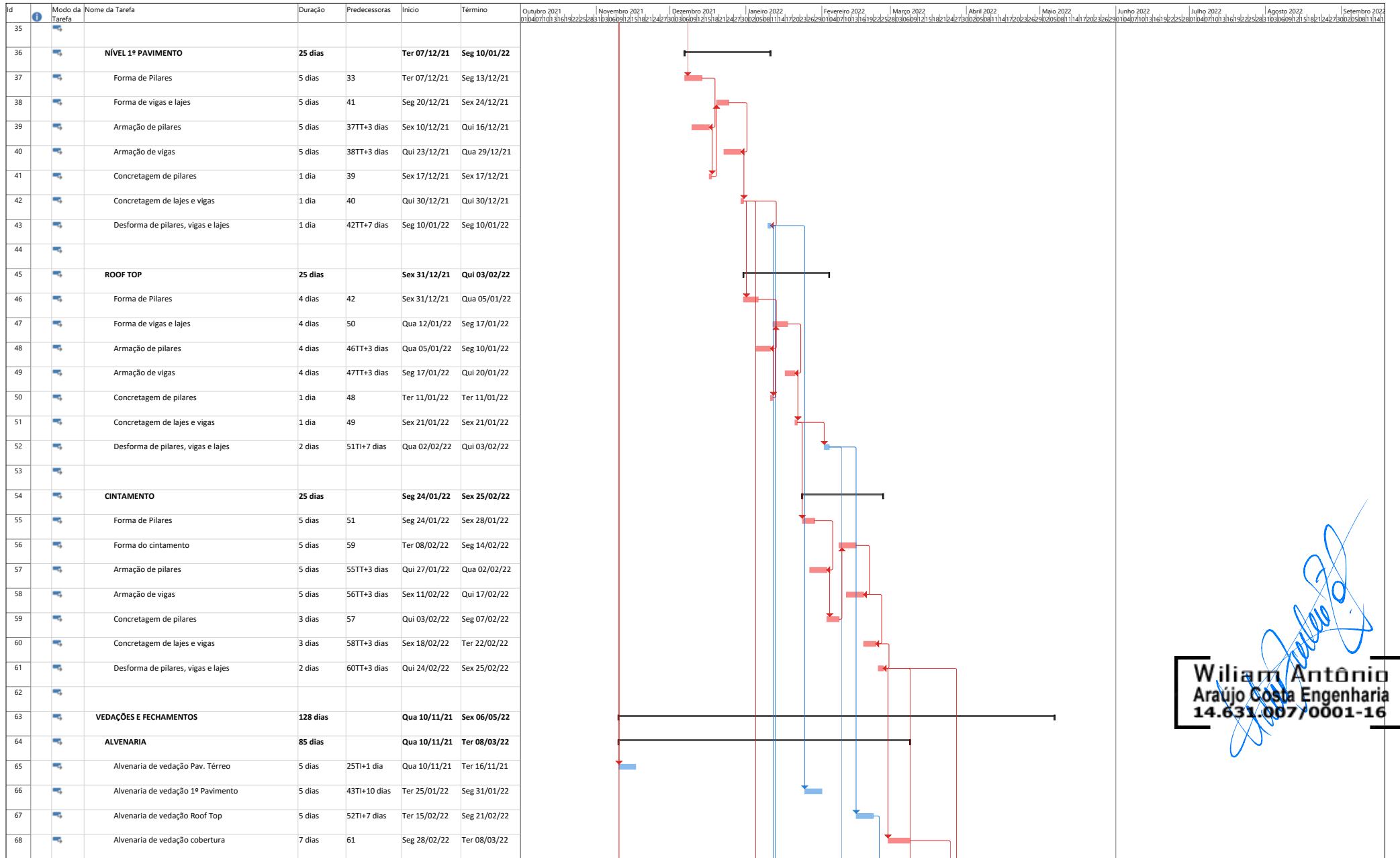

  
**Wiliam Antônio Araújo Costa Engenharia**  
**14.631.007/0001-16**

Projeto: SEDI AMPLIAÇÃO - CR  
Data: Seg 21/06/21

Tarefa	Resumo	Marco Inativo	Somente duração	Somente início	Marco externo	Divisão crítica
Divisão	Resumo do projeto	Resumo Inativo	Acúmulo de Resumo Manual	Somente término	Data limite	Andamento
Marco	Tarefa Inativa	Tarefa Manual	Resumo Manual	Tarefas externas	Crítica	Progresso manual



Id	Modo da Tarefa	Nome da Tarefa	Duração	Predecessoras	Início	Término	Gantt Chart											
							Outubro 2021	Novembro 2021	Dezembro 2021	Janeiro 2022	Fevereiro 2022	Março 2022	Abril 2022	Maio 2022	Junho 2022	Julho 2022	Agosto 2022	Setembro 2022
102		INSTALAÇÕES DE ÁGUAS PLUVIAIS	25 dias	77TT+10 dias	Qua 09/03/22	Ter 12/04/22	[Gantt bar from 09/03/22 to 12/04/22]											
103																		
104		INSTALAÇÕES ELÉTRICAS	49 dias		Ter 11/01/22	Sex 18/03/22	[Gantt bar from 11/01/22 to 18/03/22]											
105		Adequação de entrada de energia	12 dias	43	Ter 11/01/22	Qua 26/01/22	[Gantt bar from 11/01/22 to 26/01/22]											
106		Execução de infra elétrica, dados e voz	30 dias	67TT	Ter 11/01/22	Seg 21/02/22	[Gantt bar from 11/01/22 to 21/02/22]											
107		Enfição de circuitos	12 dias	106	Ter 22/02/22	Qua 09/03/22	[Gantt bar from 22/02/22 to 09/03/22]											
108		Cabeamento estruturado	15 dias	106	Ter 22/02/22	Seg 14/03/22	[Gantt bar from 22/02/22 to 14/03/22]											
109		Montagem de quadros	7 dias	106	Ter 22/02/22	Qua 02/03/22	[Gantt bar from 22/02/22 to 02/03/22]											
110		Montagem de luminárias	7 dias	107	Qui 10/03/22	Sex 18/03/22	[Gantt bar from 10/03/22 to 18/03/22]											
111		Instalação de acabamentos - interruptores, tomadas e placas cegas	5 dias	107	Qui 10/03/22	Qua 16/03/22	[Gantt bar from 10/03/22 to 16/03/22]											
112		Instalação de sistema SPDA	15 dias	105	Qui 27/01/22	Qua 16/02/22	[Gantt bar from 27/01/22 to 16/02/22]											
113																		
114		PINTURA INTERNA / EXTERNA	15 dias		Qua 27/04/22	Ter 17/05/22	[Gantt bar from 27/04/22 to 17/05/22]											
115		Pintura de piso cimentado	15 dias	94	Qua 27/04/22	Ter 17/05/22	[Gantt bar from 27/04/22 to 17/05/22]											
116		Aplicação e lixamento de massa PVA em paredes interr	10 dias	94	Qua 27/04/22	Ter 10/05/22	[Gantt bar from 27/04/22 to 10/05/22]											
117		Aplicação e lixamento de massa acrílica em ambientes externos e esquadrias metálicas	15 dias	94	Qua 27/04/22	Ter 17/05/22	[Gantt bar from 27/04/22 to 17/05/22]											
118		Aplicação de fundo selador acrílico em paredes internas e externas	5 dias	94	Qua 27/04/22	Ter 03/05/22	[Gantt bar from 27/04/22 to 03/05/22]											
119		Aplicação de tinta acrílica em paredes internas e extern	15 dias	94	Qua 27/04/22	Ter 17/05/22	[Gantt bar from 27/04/22 to 17/05/22]											
120																		
121		ESQUADRIAS	27 dias		Seg 11/04/22	Ter 17/05/22	[Gantt bar from 11/04/22 to 17/05/22]											
122		Instalação caixilho de vidro laminado em fachadas	20 dias	71TT	Seg 11/04/22	Sex 06/05/22	[Gantt bar from 11/04/22 to 06/05/22]											
123		Instalação de esquadrias metálicas	7 dias	122	Seg 09/05/22	Ter 17/05/22	[Gantt bar from 09/05/22 to 17/05/22]											
124																		
125		SERVIÇOS EXTERNOS	10 dias		Qua 27/04/22	Ter 10/05/22	[Gantt bar from 27/04/22 to 10/05/22]											
126		Execução de jardinagem externa	10 dias	115II	Qua 27/04/22	Ter 10/05/22	[Gantt bar from 27/04/22 to 10/05/22]											

  
**Wiliam Antônio Araújo Costa Engenharia**  
**14.631.007/0001-16**

Projeto: SEDI AMPLIAÇÃO - CR  
 Data: Seg 21/06/21

Tarefa	Resumo	Marco Inativo	Somente duração	Somente início	Marco externo	Divisão crítica
Divisão	Resumo do projeto	Resumo Inativo	Acúmulo de Resumo Manual	Somente término	Data limite	Andamento
Marco	Tarefa Inativa	Tarefa Manual	Resumo Manual	Tarefas externas	Crítica	Progresso manual