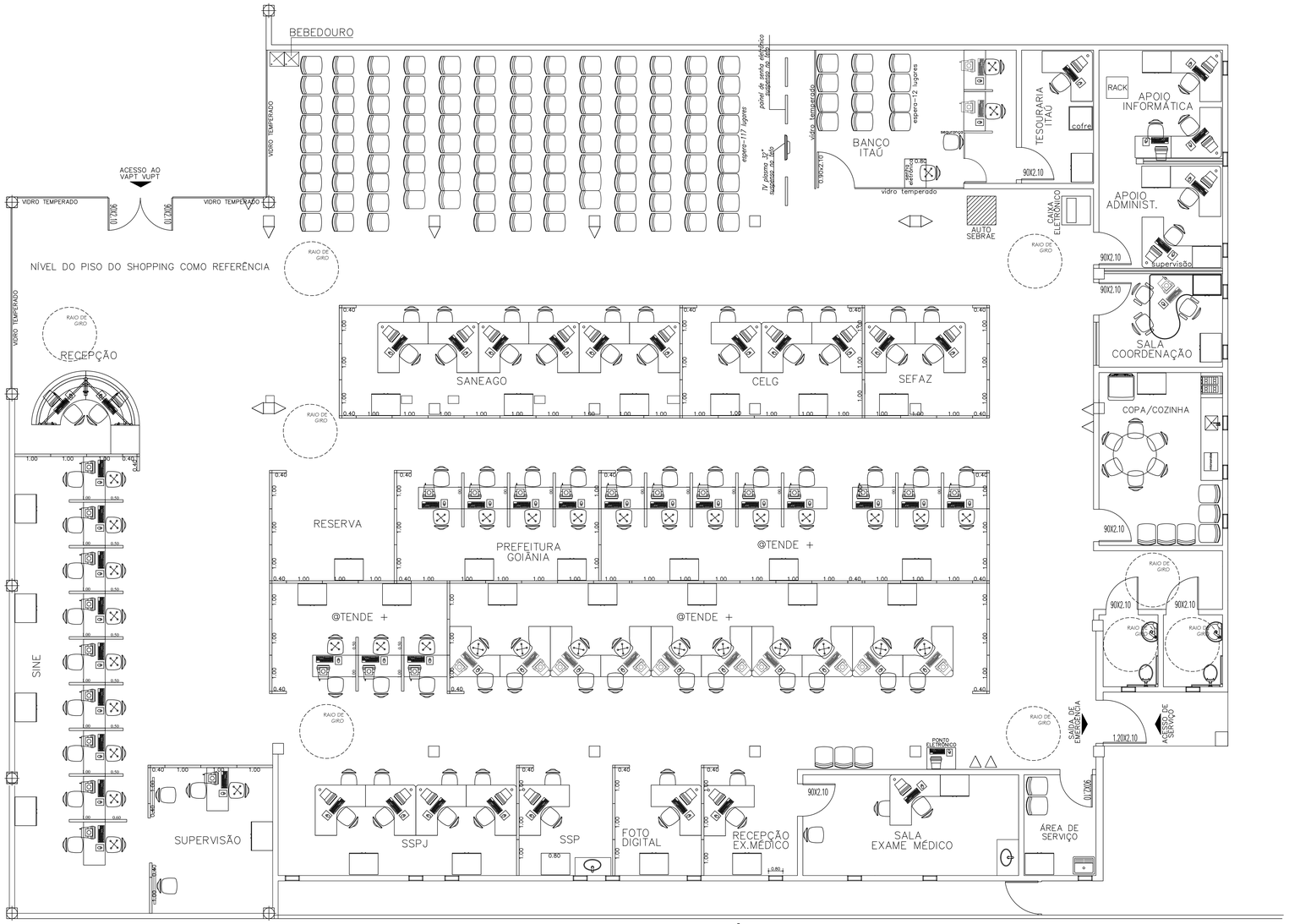

VAPT VUPT MANGALÔ

A= 754,91m²

PLANTA BAIXA TÉRREO

esc.: 1/50

MEMORIAL DESCRITIVO PARA EFEITO DE LEVANTAMENTO:

- FOI CONSIDERADO PARA A EDIFICAÇÃO PÉ DIREITO DE 2,80 METROS;
- AS PAREDES INTERNAS EMASSADAS COM MASSA PVA E PINTADAS COM PINTURA ACRÍLICA;
- AS PAREDES EXTERNAS REVESTIDAS COM PINTURA TEXTURIZADA ACRÍLICA;
- PARA ÁREA MOLHADA FORAM CONSIDERADOS REVESTIMENTO NAS PAREDES EM REVESTIMENTO CERÂMICO (BANHEIROS, ÁREA DE SERVIÇO, COZINHA)
- OS MUROS E DIVISÕES EXTERNAS REVESTIDAS COM PINTURA TERXTURIZADA ACRÍLICA;
- AS PORTAS INTERNAS DE MADEIRA REVESTIDAS EM VERNIZ ACRÍLICO;
- AS PORTAS INTERNAS METÁLICAS REVESTIDAS EM PINTURA ESMÁLTE SINTÉTICO;
- OS FORROS FORAM EXECUTADOS EM PVC;
- OS REVESTIMENTO DE PISO ÁREAS ADMINISTRATIVAS ESTÃO EXECUTADOS EM GRANITINA;
- AS PORTAS DA ENTRADA SÃO DE ABRIR EM DUAS FOLHAS EM VIDRO TEMPERADO;
- AS PORTAS INTERNAS SÃO DE ABRIR EM UMA FOLHA DE MADEIRA;
- A EDIFICAÇÃO ESTÁ LOCALIZADA EM UM SHOPPING E NÃO POSSUI JANELAS EXTERNAS;
- A PIA DA COZINHA EXECUTADA EM GRANITO COM CUBA EM INOX;
- OS LAVATÓRIOS DOS BANHEIROS EXECUTADOS EM LOUÇA SUSPENSOS;

- NOTA 01 – OS LEVANTAMENTOS FORAM REALIZADOS ATRAVÉS DE PROJETOS (ELABORADOS PELA GERÊNCIA DE IMPLANTAÇÃO E MANUTENÇÃO) E FOTOS DAS UNIDADES ADMINISTRATIVAS E UNIDADES VAPT VUPT, POIS NÃO FOI POSSÍVEL REALIZAR VISITAS IN LOCO, PODENDO EXISTIR DIVERGÊNCIAS ENTRE O LEVANTAMENTO REALIZADO E A SITUAÇÃO ATUAL DE CADA UNIDADE.

PLANILHA: QUADRO RESUMO DAS UNIDADES ADMINISTRATIVAS PERTENCENTE A SECRETARIA DE ESTADO DA ADMINISTRAÇÃO

VV: MANGALO

| ITEM | DESCRIÇÃO DO AMBIENTE | DADOS GERAIS DA UNIDADE | | |

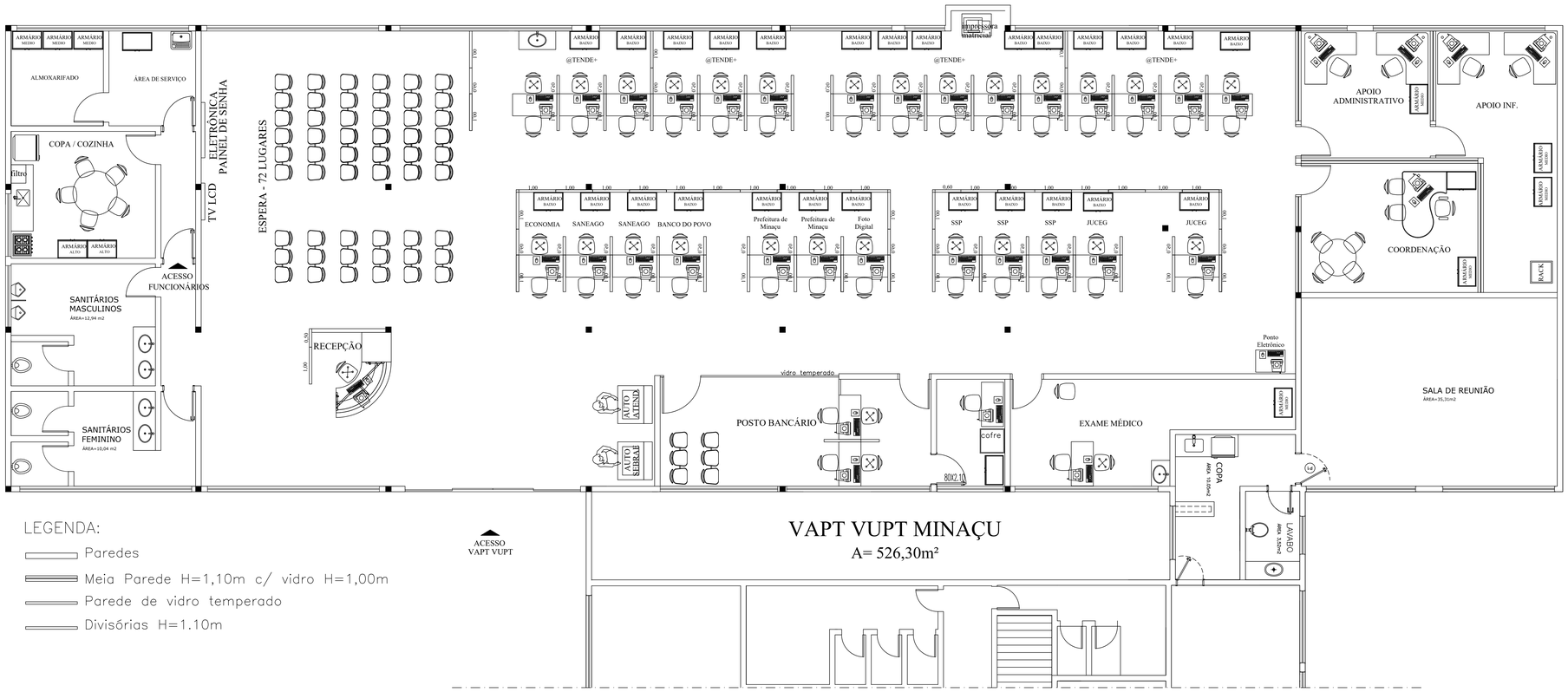

LEGENDA:

- Paredes
- Meia Parede H=1,10m c/ vidro H=1,00m
- Parede de vidro temperado
- Divisórias H=1.10m

PLANTA BAIXA TÉRREO
esc.: 1/50

MEMORIAL DESCRITIVO
PARA EFEITO DE LEVANTAMENTO:

- FOI CONSIDERADO PARA A EDIFICAÇÃO PÉ DIREITO DE 2,80 METROS;
- AS PAREDES INTERNAS EMASSADAS COM MASSA PVA E PINTADAS COM PINTURA ACRÍLICA;
- AS PAREDES EXTERNAS REVESTIDAS COM PINTURA TEXTURIZADA ACRÍLICA;
- PARA ÁREA MOLHADA FORAM CONSIDERADOS REVESTIMENTO NAS PAREDES EM REVESTIMENTO CERÂMICO (BANHEIROS, ÁREA DE SERVIÇO, COZINHA)
- OS MUROS E DIVISÕES EXTERNAS REVESTIDAS COM PINTURA TERXTURIZADA ACRÍLICA;
- AS PORTAS INTERNAS DE MADEIRA REVESTIDAS EM VERNIZ ACRÍLICO;
- AS PORTAS INTERNAS METÁLICAS REVESTIDAS EM PINTURA ESMÁLTE SINTÉTICO;
- OS FORROS DE GESSO E LAJE REVESTIDOS COM EMASSAMENTO E PINTURA PVA;
- OS REVESTIMENTO DE PISO ÁREAS ADMINISTRATIVAS ESTÃO EXECUTADOS EM REVESTIMENTO CERÂMICO;
- AS PORTAS DA ENTRADA SÃO DE ABRIR EM DUAS FOLHAS EM VIDRO TEMPERADO;
- AS PORTAS INTERNAS SÃO DE ABRIR EM UMA FOLHA DE MADEIRA;
- A PIA DA COZINHA EXECUTADA EM GRANITO COM CUBA EM INOX;
- OS LAVATÓRIOS DOS BANHEIROS EXECUTADOS EM GRANITO COM CUBAS EM LOUÇA;

- NOTA 01 – OS LEVANTAMENTOS FORAM REALIZADOS ATRAVÉS DE PROJETOS (ELABORADOS PELA GERÊNCIA DE IMPLANTAÇÃO E MANUTENÇÃO) E FOTOS DAS UNIDADES ADMINISTRATIVAS E UNIDADES VAPT VUPT, POIS NÃO FOI POSSÍVEL REALIZAR VISITAS IN LOCO, PODENDO EXISTIR DIVERGÊNCIAS ENTRE O LEVANTAMENTO REALIZADO E A SITUAÇÃO ATUAL DE CADA UNIDADE.

PLANILHA: QUADRO RESUMO DAS UNIDADES ADMINISTRATIVAS PERTENCENTE A SECRETARIA DE ESTADO DA ADMINISTRAÇÃO

VV: MINAÇU

| ITEM | DESCRIÇÃO DO AMBIENTE | DADOS GERAIS DA UNIDADE | | |

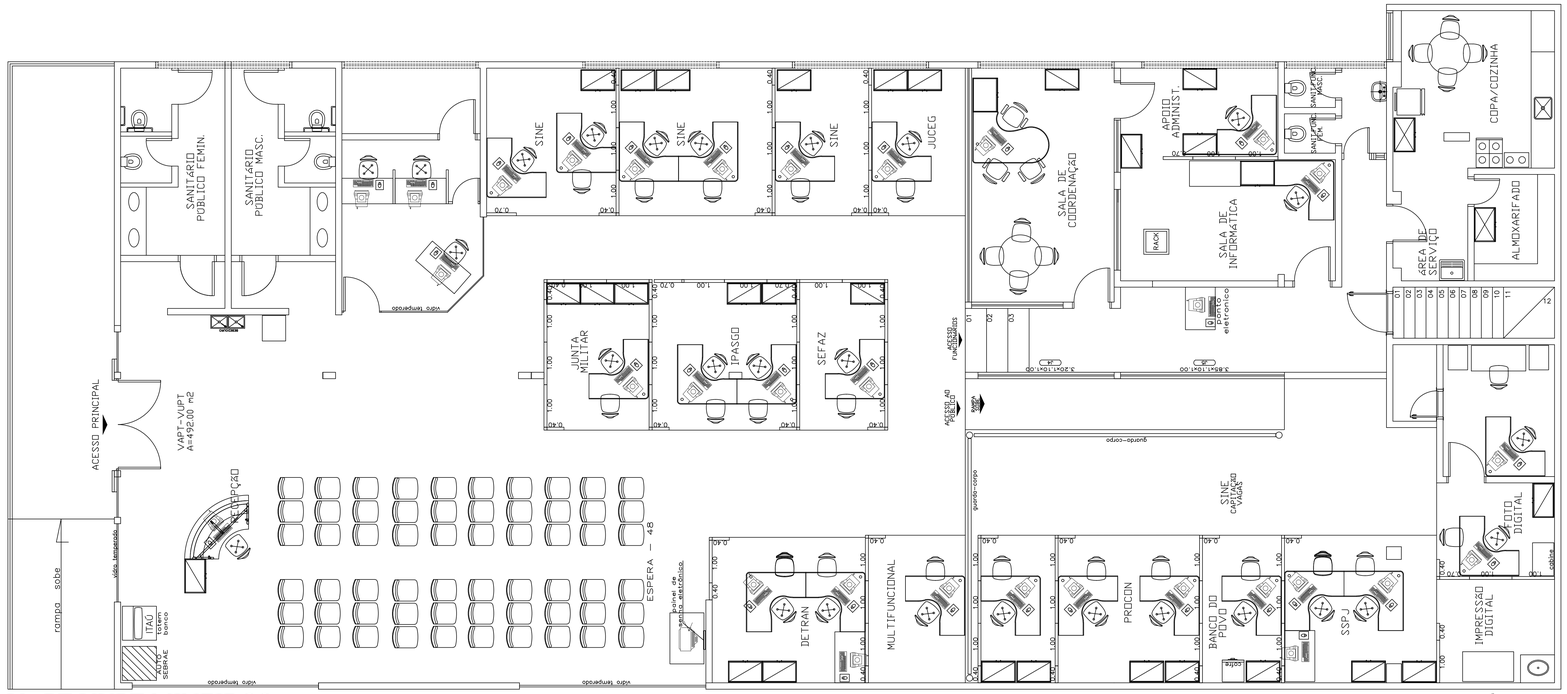

VAPT VUPT MINEIROS

A= 492,00m²

PLANTA BAIXA TÉRREO

esc.: 1/50

MEMORIAL DESCRITIVO
PARA EFEITO DE LEVANTAMENTO:

- FOI CONSIDERADO PARA A EDIFICAÇÃO PÉ DIREITO DE 2,80 METROS;
- AS PAREDES INTERNAS EMASSADAS COM MASSA PVA E PINTADAS COM PINTURA ACRÍLICA;
- AS PAREDES EXTERNAS REVESTIDAS COM PINTURA TEXTURIZADA ACRÍLICA;
- PARA ÁREA MOLHADA FORAM CONSIDERADOS REVESTIMENTO NAS PAREDES EM REVESTIMENTO CERÂMICO (BANHEIROS, ÁREA DE SERVIÇO, COZINHA)
- OS MUROS E DIVISÕES EXTERNAS REVESTIDAS COM PINTURA TERXTURIZADA ACRÍLICA;
- AS PORTAS INTERNAS DE MADEIRA REVESTIDAS EM VERNIZ ACRÍLICO;
- AS PORTAS INTERNAS METÁLICAS REVESTIDAS EM PINTURA ESMÁLTE SINTÉTICO;
- OS FORROS DE GESSO E LAJE REVESTIDOS COM EMASSAMENTO E PINTURA PVA;
- OS REVESTIMENTO DE PISO ÁREAS ADMINISTRATIVAS ESTÃO EXECUTADOS EM REVESTIMENTO CERÂMICO;
- AS PORTAS DA ENTRADA SÃO DE ABRIR EM DUAS FOLHAS EM VIDRO TEMPERADO;
- AS PORTAS INTERNAS SÃO DE ABRIR EM UMA FOLHA DE MADEIRA;
- A EDIFICAÇÃO ESTÁ LOCALIZADA EM UMA GALERIA E NÃO POSSUI JANELAS EXTERNAS;
- A PIA DA COZINHA EXECUTADA EM GRANITO COM CUBA EM INOX;
- OS LAVATÓRIOS DOS BANHEIROS EXECUTADOS EM GRANITO COM CUBAS EM LOUÇA;

- NOTA 01 – OS LEVANTAMENTOS FORAM REALIZADOS ATRAVÉS DE PROJETOS (ELABORADOS PELA GERÊNCIA DE IMPLANTAÇÃO E MANUTENÇÃO) E FOTOS DAS UNIDADES ADMINISTRATIVAS E UNIDADES VAPT VUPT, POIS NÃO FOI POSSÍVEL REALIZAR VISITAS IN LOCO, PODENDO EXISTIR DIVERGÊNCIAS ENTRE O LEVANTAMENTO REALIZADO E A SITUAÇÃO ATUAL DE CADA UNIDADE.

PLANILHA: QUADRO RESUMO DAS UNIDADES ADMINISTRATIVAS PERTENCENTE A SECRETARIA DE ESTADO DA ADMINISTRAÇÃO

VV: MINEIROS

| ITEM | DESCRIÇÃO DO AMBIENTE | DADOS GERAIS DA UNIDADE | | |

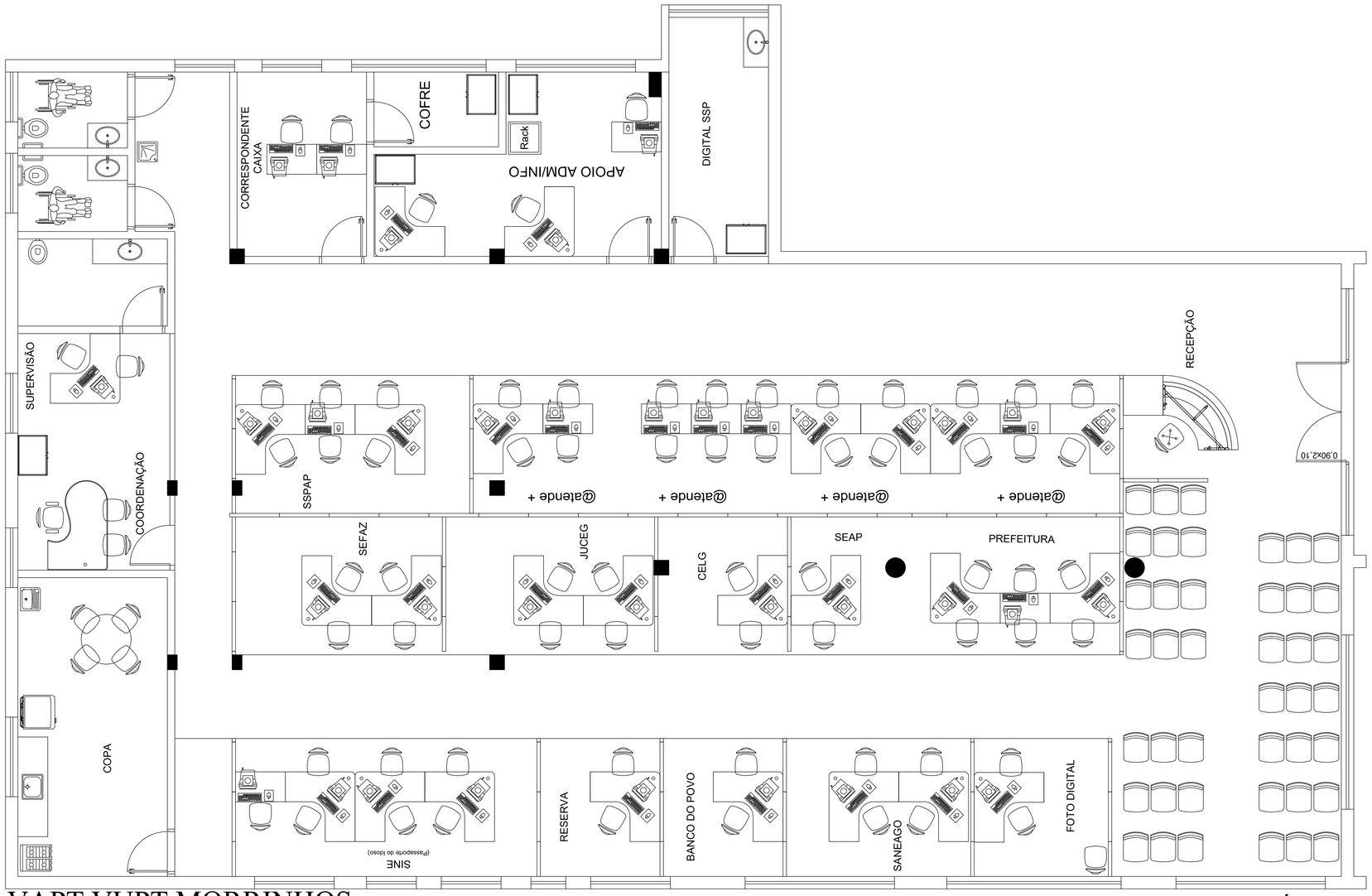

VAPT VUPT MORRINHOS

A= 387,03m²

PLANTA BAIXA TÉRREO

esc.: 1/50

MEMORIAL DESCRITIVO PARA EFEITO DE LEVANTAMENTO:

- FOI CONSIDERADO PARA A EDIFICAÇÃO PÉ DIREITO DE 2,80 METROS;
- AS PAREDES INTERNAS EMASSADAS COM MASSA PVA E PINTADAS COM PINTURA ACRÍLICA;
- AS PAREDES EXTERNAS REVESTIDAS COM PINTURA TEXTURIZADA ACRÍLICA;
- PARA ÁREA MOLHADA FORAM CONSIDERADOS REVESTIMENTO NAS PAREDES EM REVESTIMENTO CERÂMICO (BANHEIROS, ÁREA DE SERVIÇO, COZINHA)
- OS MUROS E DIVISÕES EXTERNAS REVESTIDAS COM PINTURA TERXTURIZADA ACRÍLICA;
- AS PORTAS INTERNAS DE MADEIRA REVESTIDAS EM VERNIZ ACRÍLICO;
- AS PORTAS INTERNAS METÁLICAS REVESTIDAS EM PINTURA ESMÁLTE SINTÉTICO;
- OS FORROS DE GESSO E LAJE REVESTIDOS COM EMASSAMENTO E PINTURA PVA;
- OS REVESTIMENTO DE PISO ÁREAS ADMINISTRATIVAS ESTÃO EXECUTADOS EM GRANITINA;
- AS PORTAS DA ENTRADA SÃO DE ABRIR EM DUAS FOLHAS EM VIDRO TEMPERADO;
- AS PORTAS INTERNAS SÃO DE ABRIR EM UMA FOLHA DE MADEIRA;
- A PIA DA COZINHA EXECUTADA EM GRANITO COM CUBA EM INOX;
- OS LAVATÓRIOS DOS BANHEIROS EXECUTADOS EM GRANITO COM CUBAS EM LOUÇA;

- NOTA 01 - OS LEVANTAMENTOS FORAM REALIZADOS ATRAVÉS DE PROJETOS (ELABORADOS PELA GERÊNCIA DE IMPLANTAÇÃO E MANUTENÇÃO) E FOTOS DAS UNIDADES ADMINISTRATIVAS E UNIDADES VAPT VUPT, POIS NÃO FOI POSSÍVEL REALIZAR VISITAS IN LOCO, PODENDO EXISTIR DIVERGÊNCIAS ENTRE O LEVANTAMENTO REALIZADO E A SITUAÇÃO ATUAL DE CADA UNIDADE.

PLANILHA: QUADRO RESUMO DAS UNIDADES ADMINISTRATIVAS PERTENCENTE A SECRETARIA DE ESTADO DA ADMINISTRAÇÃO

VV: MORRINHOS

DADOS GERAIS DA UNIDADE

ITEM	DESCRIÇÃO DO AMBIENTE	PINTURA INTERNA	PINTURA EXTERNA	DIVISÓRIAS NAVAIS	DRY WALL	GRANITO	VIDRO	REVEST DE PISO	FORRO / LAJE	TELHADO
		(M²)	(M²)	(M²)	(M²)	(M²)	(M²)	(M²)	(M²)	(M²)
1	ATENDIMENTO	204,73						294,99	294,99	
2	DIGITAL SSP	37,92						9,60	9,60	
3	APOIO	53,70						16,97	16,97	
4	BANCO	33,72						9,62	9,62	
5	TESOURARIA	20,70						3,75	3,75	
6	WC FEM								3,35	
7	WC MASC								3,35	
8	WC COORDENAÇÃO								5,25	
9	COORDENAÇÃO	39,05						14,48	14,48	
10	COPA								18,00	
	TOTAL GERAL	389,82	0,00	0,00	0,00	0,00	0,00	349,41	379,36	0,00

PORTAS METÁLICAS

ITEM	ATÉ 1,80 M		H=2,10 A 2,50M								PORTA DIVIS H=2,10M	PORTAS DE MADEIRA H=2,10 M			PT CORTA FOGO H=2,10 M	
	0,60	0,80	0,70	0,80	1,00	1,50	2,00	3,00	4,00		0,80	0,70	0,80	0,90	0,80	0,90
	(un)	(un)	(un)	(un)	(un)	(un)	(un)	(un)	(un)		(un)	(un)	(un)	(un)	(un)	(un)
1																
2													1,00			
3													1,00			
4													1,00			
5													1,00			
6													1,00			
7													1,00			
8													1,00			
9													1,00			
10													1,00			
TOTAL GERAL	0,00	0,00	0,00	0,00	0,00	0,00	0,00	0,00	0,00		0,00	0,00	9,00	0,00	0,00	0,00

PORTAS DE ALUMÍNIO / VIDRO

ITEM	H = 2,10 A 2,50 M						H = 2,50 A 3,00 M					
	0,80	1,00	1,50	2,00	2,50	3,00	3,00	4,00	5,00	6,00	7,00	
	(M)	(M)	(M)	(M)	(M)	(M)	(M)	(M)	(M)	(M)	(M)	(M)
1				1,00								
2												
3												
4												
5												
6												
7												
8												
9												
10												
TOTAL GERAL	0,00	0,00	0,00	1,00	0,00	0,00	0,00	0,00	0,00	0,00	0,00	0,00

JANELAS DE ALUMÍNIO / VIDRO

ITEM	H=0,50 A 1,00 M						H=1,00 A 2,00 M					
	0,50	1,00	1,50	2,00	2,50	0,50	1,00	1,50	2,00	2,50		
	(M)	(M)	(M)	(M)	(M)	(M)	(M)	(M)	(M)	(M)	(M)	(M)
1	1,00	3,00	8,00				1,00				1,00	
2				1,00								
3					1,00							
4	1,00											
5					1,00							
6	1,00											
7	1,00											
8												
9	2,00											
10	1,00	1,00										
TOTAL GERAL	1,00	9,00	9,00	1,00	2,00	0,00	1,00	0,00	0,00	1,00	1,00	0,00

DADOS ESPECÍFICOS DA UNIDADE

ITEM	ÁREA MOLHADA (PISO)	ÁREA MOLHADA (PAREDE)	VASOS SANITÁRIOS VALVULA DESCARGA	VASOS SANITÁRIOS CAIXA ACOPLADA	TANQUES	CHUVEIROS	MICTÓRIOS	PIAS / CUBAS / LAVAT	TORNEIRAS BANHEIROS LAVATÓRIO	TORNEIRAS BANHEIROS BANCADA	TORNEIRAS PIAS PAREDE	TORNEIRAS PIAS BANCADA
	(M²)	(M²)	(UN)	(UN)	(UN)	(UN)	(UN)	(UN)	(UN)	(UN)	(UN)	(UN)
1												
2												
3												
4												
5												
6	3,35	20,07	1,00					1,00		1,00		
7	3,35	19,95	1,00					1,00		1,00		
8	5,25	26,82	1,00					1,00		1,00		
9												
10	18,00	51,36			1,00			1,00				1,00
TOTAL GERAL	29,95	118,20	3,00	0,00	1,00	0,00	0,00	4,00	0,00	3,00	0,00	1,00

Secretaria de Estado da Administração

Somos todos GOIÁS — GOVERNO DO ESTADO

GOVERNO DE GOIÁS

SECRETARIA DE ESTADO DA ADMINISTRAÇÃO

LAYOUT DAS UNIDADES VAPT VUPT DE GOIÁS

VAPT VUPT - MORRINHOS

PROPRIETÁRIO: SECRETARIA DE ESTADO DA ADMINISTRAÇÃO

RESPONSÁVEL PELO PROJETO: SUPERINTENDÊNCIA DE GESTÃO DO ATENDIMENTO AO CIDADÃO — GERÊNCIA DE IMPLANTAÇÃO E MANUTENÇÃO

RESPONSÁVEL PELO LEVANTAMENTO DE ÁREAS: SUPERINTENDÊNCIA DE GESTÃO INTEGRADA — GERÊNCIA DE APOIO ADMINISTRATIVO E LOGÍSTICO

CONTEÚDO: PLANTA BAIXA

ÁREA: INDICADA

Nº 01 / 01

ESCALA: INDICADA

DATA: MAIO/2020

REVISÃO: 00

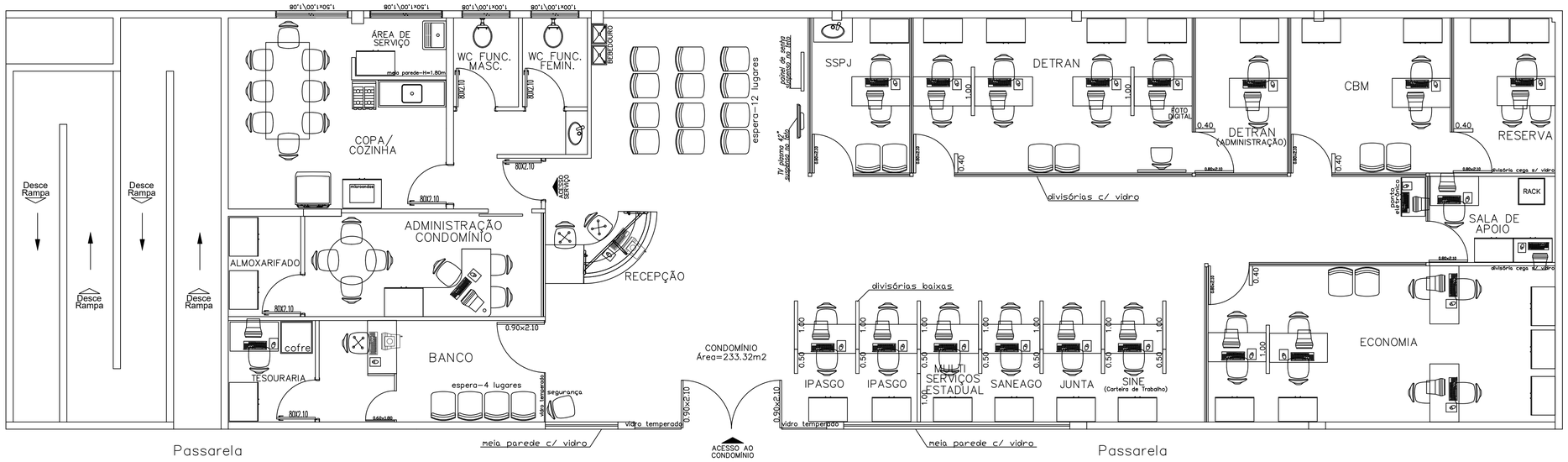

VAPT VUPT MOZARLÂNDIA

A= 233,32m²

PLANTA BAIXA TÉRREO

esc.: 1/50

MEMORIAL DESCRITIVO PARA EFEITO DE LEVANTAMENTO:

- FOI CONSIDERADO PARA A EDIFICAÇÃO PÉ DIREITO DE 2,80 METROS;
- AS PAREDES INTERNAS EMASSADAS COM MASSA PVA E PINTADAS COM PINTURA ACRÍLICA;
- AS PAREDES EXTERNAS REVESTIDAS COM PINTURA TEXTURIZADA ACRÍLICA;
- PARA ÁREA MOLHADA FORAM CONSIDERADOS REVESTIMENTO NAS PAREDES EM REVESTIMENTO CERÂMICO (BANHEIROS, ÁREA DE SERVIÇO, COZINHA)
- OS MUROS E DIVISÕES EXTERNAS REVESTIDAS COM PINTURA TERXTURIZADA ACRÍLICA;
- AS PORTAS INTERNAS DE MADEIRA REVESTIDAS EM VERNIZ ACRÍLICO;
- AS PORTAS INTERNAS METÁLICAS REVESTIDAS EM PINTURA ESMÁLTE SINTÉTICO;
- OS FORROS FORAM EXECUTADOS EM PVC;
- OS REVESTIMENTO DE PISO ÁREAS ADMINISTRATIVAS ESTÃO EXECUTADOS EM REVESTIMENTO CERÂMICO;
- AS PORTAS DA ENTRADA SÃO DE ABRIR EM DUAS FOLHAS EM VIDRO TEMPERADO;
- AS PORTAS INTERNAS SÃO DE ABRIR EM UMA FOLHA DE MADEIRA;
- A EDIFICAÇÃO ESTÁ LOCALIZADA EM UM CONDOMÍNIO E NÃO POSSUI JANELAS EXTERNAS;
- A PIA DA COZINHA EXECUTADA EM GRANITO COM CUBA EM INOX;
- OS LAVATÓRIOS DOS BANHEIROS EXECUTADOS EM GRANITO COM CUBAS EM LOUÇA;

- NOTA 01 – OS LEVANTAMENTOS FORAM REALIZADOS ATRAVÉS DE PROJETOS (ELABORADOS PELA GERÊNCIA DE IMPLANTAÇÃO E MANUTENÇÃO) E FOTOS DAS UNIDADES ADMINISTRATIVAS E UNIDADES VAPT VUPT, POIS NÃO FOI POSSÍVEL REALIZAR VISITAS IN LOCO, PODENDO EXISTIR DIVERGÊNCIAS ENTRE O LEVANTAMENTO REALIZADO E A SITUAÇÃO ATUAL DE CADA UNIDADE.

PLANILHA: QUADRO RESUMO DAS UNIDADES ADMINISTRATIVAS PERTENCENTE A SECRETARIA DE ESTADO DA ADMINISTRAÇÃO

VV: MOZARLANDIA

| ITEM | DESCRIÇÃO DO AMBIENTE | DADOS GERAIS DA UNIDADE | | |

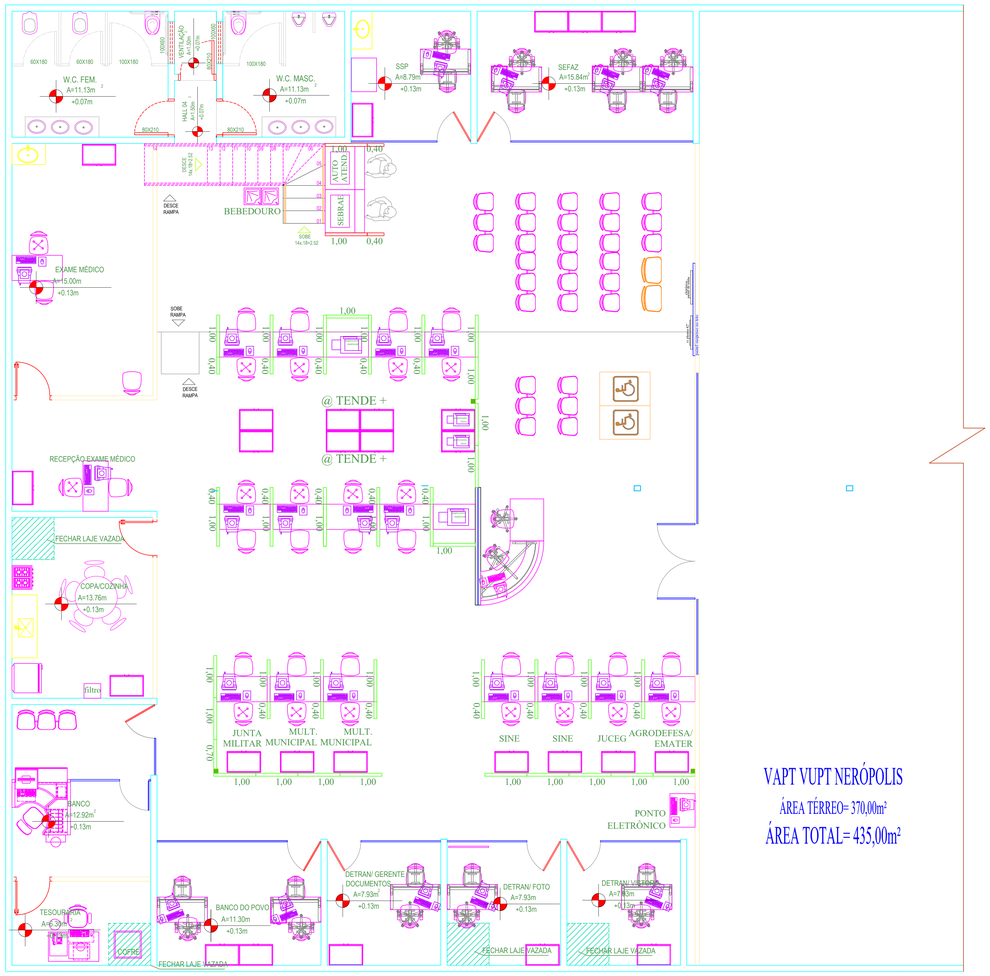

VAPT VUPT NERÓPOLIS

ÁREA TÉRREO= 370,00m²

ÁREA TOTAL= 435,00m²

PLANTA BAIXA TÉRREO

esc.: 1/50

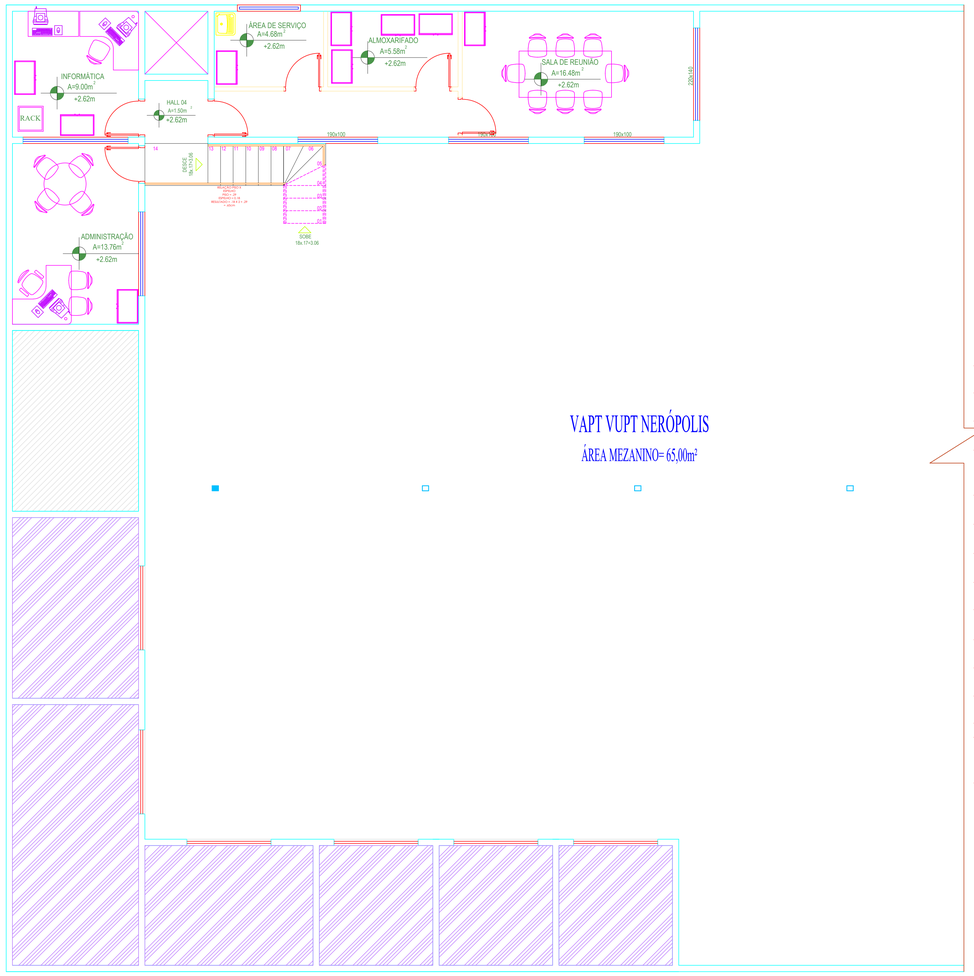

VAPT VUPT NERÓPOLIS

ÁREA MEZANINO= 65,00m²

PLANTA BAIXA MEZANINO

esc.: 1/50

MEMORIAL DESCRITIVO
PARA EFEITO DE LEVANTAMENTO:

- FOI CONSIDERADO PARA A EDIFICAÇÃO PÉ DIREITO DE 2,80 METROS;
- AS PAREDES INTERNAS EMASSADAS COM MASSA PVA E PINTADAS COM PINTURA ACRÍLICA;
- AS PAREDES EXTERNAS REVESTIDAS COM PINTURA TEXTURIZADA ACRÍLICA;
- PARA ÁREA MOLHADA FORAM CONSIDERADOS REVESTIMENTO NAS PAREDES EM REVESTIMENTO CERÂMICO (BANHEIROS, ÁREA DE SERVIÇO, COZINHA)
- AS DIVISÕES EXTERNAS REVESTIDAS COM PINTURA TERXTURIZADA ACRÍLICA;
- AS PORTAS INTERNAS DE MADEIRA REVESTIDAS EM VERNIZ ACRÍLICO;
- AS PORTAS INTERNAS METÁLICAS REVESTIDAS EM PINTURA ESMÁLTE SINTÉTICO;
- OS FORROS DE GESSO E LAJE REVESTIDOS COM EMASSAMENTO E PINTURA PVA;
- OS REVESTIMENTO DE PISO ÁREAS ADMINISTRATIVAS ESTÃO EXECUTADOS EM REVESTIMENTO CERÂMICO;
- AS PORTAS DA ENTRADA SÃO DE ABRIR EM DUAS FOLHAS EM VIDRO TEMPERADO;
- AS PORTAS INTERNAS SÃO DE ABRIR EM UMA FOLHA DE MADEIRA;
- A EDIFICAÇÃO ESTÁ LOCALIZADA EM UM SHOPPING E NÃO POSSUI JANELAS EXTERNAS;
- A PIA DA COZINHA EXECUTADA EM GRANITO COM CUBA EM INOX;
- OS LAVATÓRIOS DOS BANHEIROS EXECUTADOS EM GRANITO COM CUBAS EM LOUÇA;

- NOTA 01 – OS LEVANTAMENTOS FORAM REALIZADOS ATRAVÉS DE PROJETOS (ELABORADOS PELA GERÊNCIA DE IMPLANTAÇÃO E MANUTENÇÃO) E FOTOS DAS UNIDADES ADMINISTRATIVAS E UNIDADES VAPT VUPT, POIS NÃO FOI POSSÍVEL REALIZAR VISITAS IN LOCO, PODENDO EXISTIR DIVERGÊNCIAS ENTRE O LEVANTAMENTO REALIZADO E A SITUAÇÃO ATUAL DE CADA UNIDADE.

PLANILHA: QUADRO RESUMO DAS UNIDADES ADMINISTRATIVAS PERTENCENTE A SECRETARIA DE ESTADO DA ADMINISTRAÇÃO

VV: NERÓPOLIS

| ITEM | DESCRIÇÃO DO AMBIENTE | DADOS GERAIS DA UNIDADE | | |

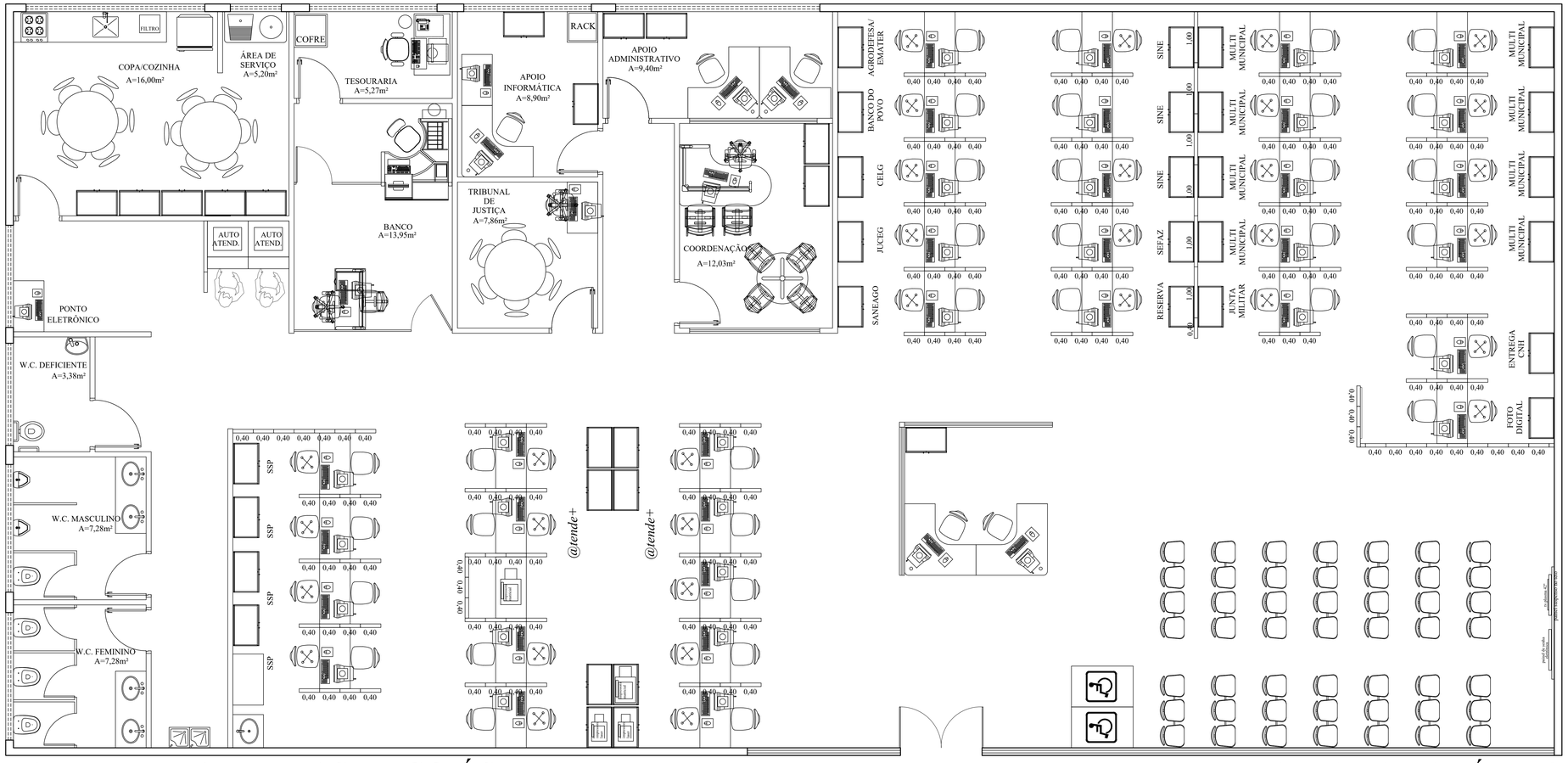

VAPT VUPT PALMEIRAS DE GOIÁS

A= 448,86m²

PLANTA BAIXA TÉRREO

esc.: 1/50

MEMORIAL DESCRITIVO PARA EFEITO DE LEVANTAMENTO:

- FOI CONSIDERADO PARA A EDIFICAÇÃO PÉ DIREITO DE 2,80 METROS;
- AS PAREDES INTERNAS EMASSADAS COM MASSA PVA E PINTADAS COM PINTURA ACRÍLICA;
- AS PAREDES EXTERNAS REVESTIDAS COM PINTURA TEXTURIZADA ACRÍLICA;
- PARA ÁREA MOLHADA FORAM CONSIDERADOS REVESTIMENTO NAS PAREDES EM REVESTIMENTO CERÂMICO (BANHEIROS, ÁREA DE SERVIÇO, COZINHA)
- OS MUROS E DIVISÕES EXTERNAS REVESTIDAS COM PINTURA TERXTURIZADA ACRÍLICA;
- AS PORTAS INTERNAS DE MADEIRA REVESTIDAS EM VERNIZ ACRÍLICO;
- AS PORTAS INTERNAS METÁLICAS REVESTIDAS EM PINTURA ESMÁLTE SINTÉTICO;
- OS FORROS DE GESSO E LAJE REVESTIDOS COM EMASSAMENTO E PINTURA PVA;
- OS REVESTIMENTO DE PISO ÁREAS ADMINISTRATIVAS ESTÃO EXECUTADOS EM REVESTIMENTO CERÂMICO (PORCELANATO);
- AS PORTAS DA ENTRADA SÃO DE ABRIR EM DUAS FOLHAS EM VIDRO TEMPERADO;
- AS PORTAS INTERNAS SÃO DE CORRER EM UMA FOLHA DE MADEIRA;
- AS JANELAS EXTERNAS SÃO EM VIDRO TEMPERADO;
- A PIA DA COZINHA EXECUTADA EM GRANITO COM CUBA EM INOX;
- OS LAVATÓRIOS DOS BANHEIROS EXECUTADOS EM GRANITO COM CUBAS EM LOUÇA;

- NOTA 01 – OS LEVANTAMENTOS FORAM REALIZADOS ATRAVÉS DE PROJETOS (ELABORADOS PELA GERÊNCIA DE IMPLANTAÇÃO E MANUTENÇÃO) E FOTOS DAS UNIDADES ADMINISTRATIVAS E UNIDADES VAPT VUPT, POIS NÃO FOI POSSÍVEL REALIZAR VISITAS IN LOCO, PODENDO EXISTIR DIVERGÊNCIAS ENTRE O LEVANTAMENTO REALIZADO E A SITUAÇÃO ATUAL DE CADA UNIDADE.

PLANILHA: QUADRO RESUMO DAS UNIDADES ADMINISTRATIVAS PERTENCENTE A SECRETARIA DE ESTADO DA ADMINISTRAÇÃO

VV: PALMEIRAS DE GOIÁS

| ITEM | DESCRIÇÃO DO AMBIENTE | PINTURA INTERNA | PINTURA EXTERNA | DIVISÓRIAS NAVAIS | DRY WALL | GRANITO | VIDRO | REVEST DE PISO | FORRO / LAJE | TELHADO | PORTAS METÁLICAS | | | | | | | | | | PORTA DIVIS | PORTAS DE MADEIRA | | | PT CORTA FOGO | | PORTAS DE ALUMÍNIO / VIDRO | | | | | | | | | | | | | | JANELAS DE ALUMÍNIO / VIDRO | | | | | | | | | | | | ÁREA MOLHADA (PISO) | ÁREA MOLHADA (PAREDE) | VASOS SANITÁRIOS | | TANQUES | CHUVEIROS | MICTÓRIOS | PIAS / CUBAS / LAVAT | TORNEIRAS | | | |
|---|---|---

VAPT VUPT PARAÚNA

A= 282,00m²

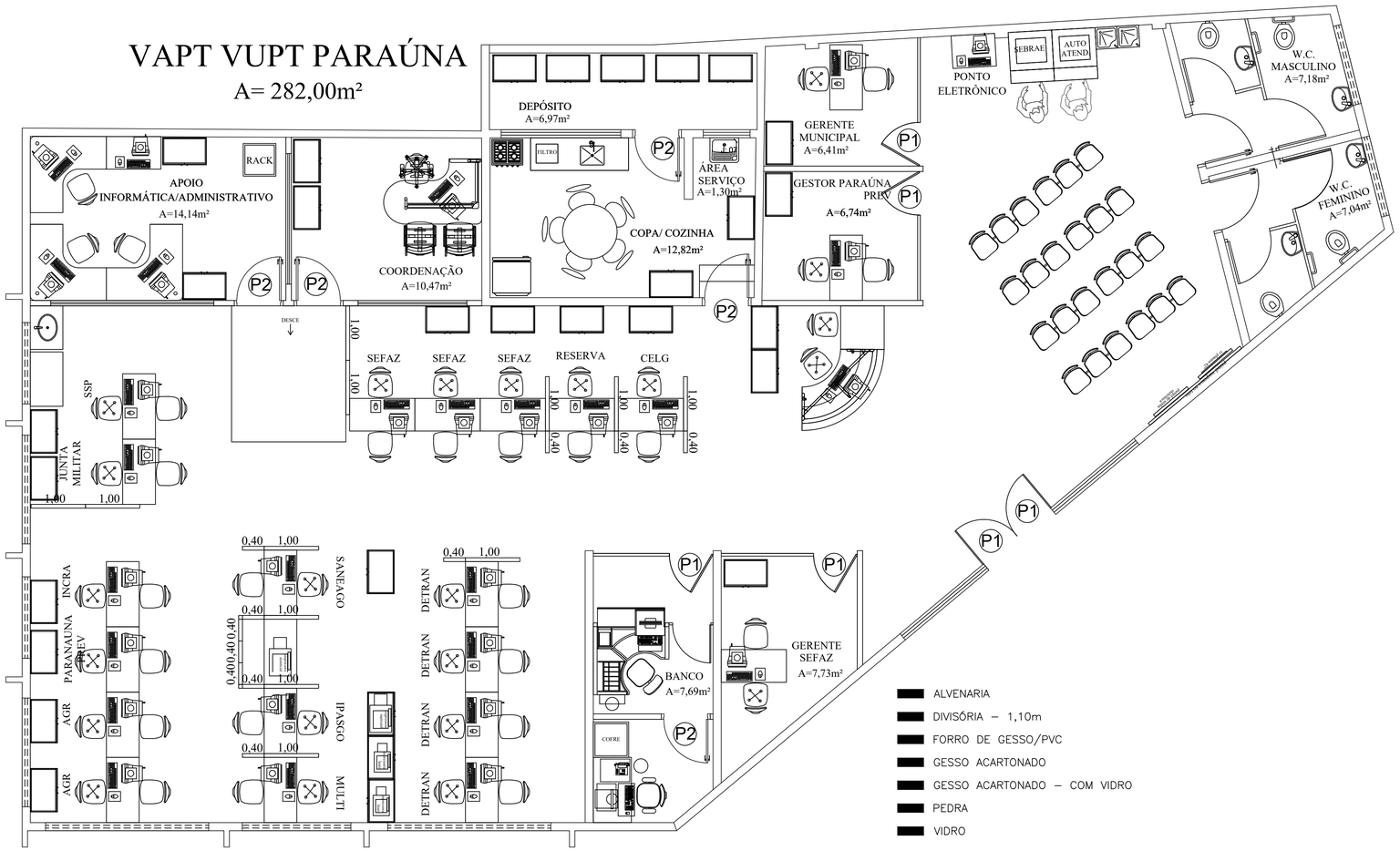

PLANTA BAIXA TÉRREO

esc.: 1/50

MEMORIAL DESCRITIVO PARA EFEITO DE LEVANTAMENTO:

- FOI CONSIDERADO PARA A EDIFICAÇÃO PÉ DIREITO DE 2,80 METROS;
- AS PAREDES INTERNAS EMASSADAS COM MASSA PVA E PINTADAS COM PINTURA ACRÍLICA;
- AS PAREDES EXTERNAS REVESTIDAS COM PINTURA TEXTURIZADA ACRÍLICA;
- PARA ÁREA MOLHADA FORAM CONSIDERADOS REVESTIMENTO NAS PAREDES EM REVESTIMENTO CERÂMICO (BANHEIROS, ÁREA DE SERVIÇO, COZINHA)
- OS MUROS E DIVISÕES EXTERNAS REVESTIDAS COM PINTURA TERXTURIZADA ACRÍLICA;
- AS PORTAS INTERNAS DE MADEIRA REVESTIDAS EM VERNIZ ACRÍLICO;
- AS PORTAS INTERNAS METÁLICAS REVESTIDAS EM PINTURA ESMÁLTE SINTÉTICO;
- OS FORROS FORAM EXECUTADOS EM PVC;
- OS REVESTIMENTO DE PISO ÁREAS ADMINISTRATIVAS ESTÃO EXECUTADOS EM REVESTIMENTO CERÂMICO;
- AS PORTAS DA ENTRADA SÃO DE ABRIR EM DUAS FOLHAS EM VIDRO TEMPERADO;
- AS PORTAS INTERNAS SÃO DE ABRIR EM UMA FOLHA DE MADEIRA;
- A PIA DA COZINHA EXECUTADA EM GRANITO COM CUBA EM INOX;
- OS LAVATÓRIOS DOS BANHEIROS EXECUTADOS EM LOUÇA SUSPENSA;

- NOTA 01 – OS LEVANTAMENTOS FORAM REALIZADOS ATRAVÉS DE PROJETOS (ELABORADOS PELA GERÊNCIA DE IMPLANTAÇÃO E MANUTENÇÃO) E FOTOS DAS UNIDADES ADMINISTRATIVAS E UNIDADES VAPT VUPT, POIS NÃO FOI POSSÍVEL REALIZAR VISITAS IN LOCO, PODENDO EXISTIR DIVERGÊNCIAS ENTRE O LEVANTAMENTO REALIZADO E A SITUAÇÃO ATUAL DE CADA UNIDADE.

PLANILHA: QUADRO RESUMO DAS UNIDADES ADMINISTRATIVAS PERTENCENTE A SECRETARIA DE ESTADO DA ADMINISTRAÇÃO

VV: PARAUNA

| ITEM | DESCRIÇÃO DO AMBIENTE | DADOS GERAIS DA UNIDADE | | |

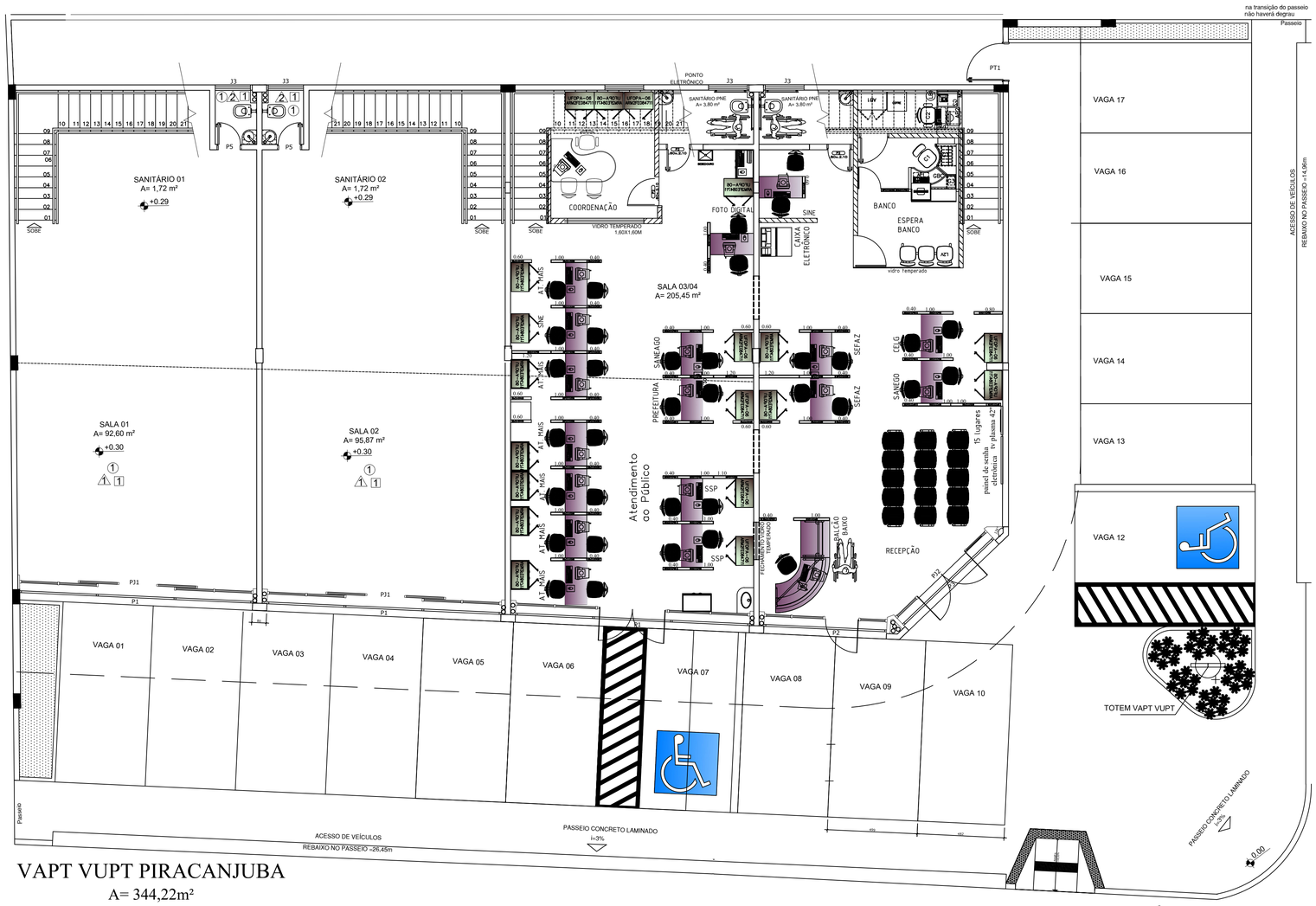

VAPT VUPT PIRACANJUBA

A= 344,22m²

PLANTA BAIXA TÉRREO

esc.: 1/50

MEMORIAL DESCRITIVO PARA EFEITO DE LEVANTAMENTO:

- FOI CONSIDERADO PARA A EDIFICAÇÃO PÉ DIREITO DE 2,80 METROS;
- AS PAREDES INTERNAS EMASSADAS COM MASSA PVA E PINTADAS COM PINTURA ACRÍLICA;
- AS PAREDES EXTERNAS REVESTIDAS COM PINTURA TEXTURIZADA ACRÍLICA;
- PARA ÁREA MOLHADA FORAM CONSIDERADOS REVESTIMENTO NAS PAREDES EM REVESTIMENTO CERÂMICO (BANHEIROS, ÁREA DE SERVIÇO, COZINHA)
- OS MUROS E DIVISÕES EXTERNAS REVESTIDAS COM PINTURA TERXTURIZADA ACRÍLICA;
- AS PORTAS INTERNAS DE MADEIRA REVESTIDAS EM VERNIZ ACRÍLICO;
- AS PORTAS INTERNAS METÁLICAS REVESTIDAS EM PINTURA ESMÁLTE SINTETICO;
- OS FORROS DE GESSO E LAJE REVESTIDOS COM EMASSAMENTO E PINTURA PVA;
- OS REVESTIMENTO DE PISO ÁREAS ADMINISTRATIVAS ESTÃO EXECUTADOS EM REVESTIMENTO CERÂMICO;
- AS PORTAS DA ENTRADA SÃO DE ABRIR EM DUAS FOLHAS EM VIDRO TEMPERADO;
- AS PORTAS INTERNAS SÃO DE ABRIR EM UMA FOLHA DE MADEIRA;
- A EDIFICAÇÃO ESTÁ LOCALIZADA EM UM SHOPPING E NÃO POSSUI JANELAS EXTERNAS;
- A PIA DA COZINHA EXECUTADA EM GRANITO COM CUBA EM INOX;
- OS LAVATÓRIOS DOS BANHEIROS EXECUTADOS EM GRANITO COM CUBAS EM LOUÇA;

- NOTA 01 – OS LEVANTAMENTOS FORAM REALIZADOS ATRAVÉS DE PROJETOS (ELABORADOS PELA GERÊNCIA DE IMPLANTAÇÃO E MANUTENÇÃO) E FOTOS DAS UNIDADES ADMINISTRATIVAS E UNIDADES VAPT VUPT, POIS NÃO FOI POSSÍVEL REALIZAR VISITAS IN LOCO, PODENDO EXISTIR DIVERGÊNCIAS ENTRE O LEVANTAMENTO REALIZADO E A SITUAÇÃO ATUAL DE CADA UNIDADE.

PLANILHA: QUADRO RESUMO DAS UNIDADES ADMINISTRATIVAS PERTENCENTE A SECRETARIA DE ESTADO DA ADMINISTRAÇÃO

VV: PIRACANJUBA

DADOS GERAIS DA UNIDADE

ITEM	DESCRIÇÃO DO AMBIENTE	PINTURA INTERNA	PINTURA EXTERNA	DIVISÓRIAS NAVAIS	DRY WALL	GRANITO	VIDRO	REVEST DE PISO	FORRO / LAJE	TELHADO
		(M²)	(M²)	(M²)	(M²)	(M²)	(M²)	(M²)	(M²)	(M²)
1	ATENDIMENTO	170,03						147,47	147,47	
2	BANCO	28,77					8,17	10,10	10,10	
3	TESOURARIA	20,69						3,36	3,36	
4	WC PNE MASC								3,92	
5	WC PNE FEM								3,92	
6	COORDENAÇÃO	34,07					1,60	10,20	10,20	
	TOTAL GERAL	**253,56**	**0,00**	**0,00**	**0,00**	**0,00**	**9,77**	**171,13**	**178,97**	**0,00**

ITEM	PORTAS METÁLICAS									PORTA DIVIS	PORTAS DE MADEIRA			PT CORTA FOGO	
	ATÉ 1,80 M	H=2,10 A 2,50M								H=2,10M	H=2,10 M			H=2,10 M	
	0,60	0,80	0,70	0,80	1,00	1,50	2,00	3,00	4,00	0,80	0,70	0,80	0,90	0,80	0,90
	(un)	(un)	(un)	(un)	(un)	(un)	(un)	(un)	(un)	(un)	(un)	(un)	(un)	(un)	(un)
1															
2															
3												1,00			
4															
5															
6												1,00			
TOTAL GERAL	**0,00**	**0,00**	**0,00**	**0,00**	**0,00**	**0,00**	**0,00**	**0,00**	**0,00**	**0,00**	**0,00**	**2,00**	**0,00**	**0,00**	**0,00**

| ITEM | PORTAS DE ALUMÍNIO / VIDRO | | | | | | | | | | | | | | |

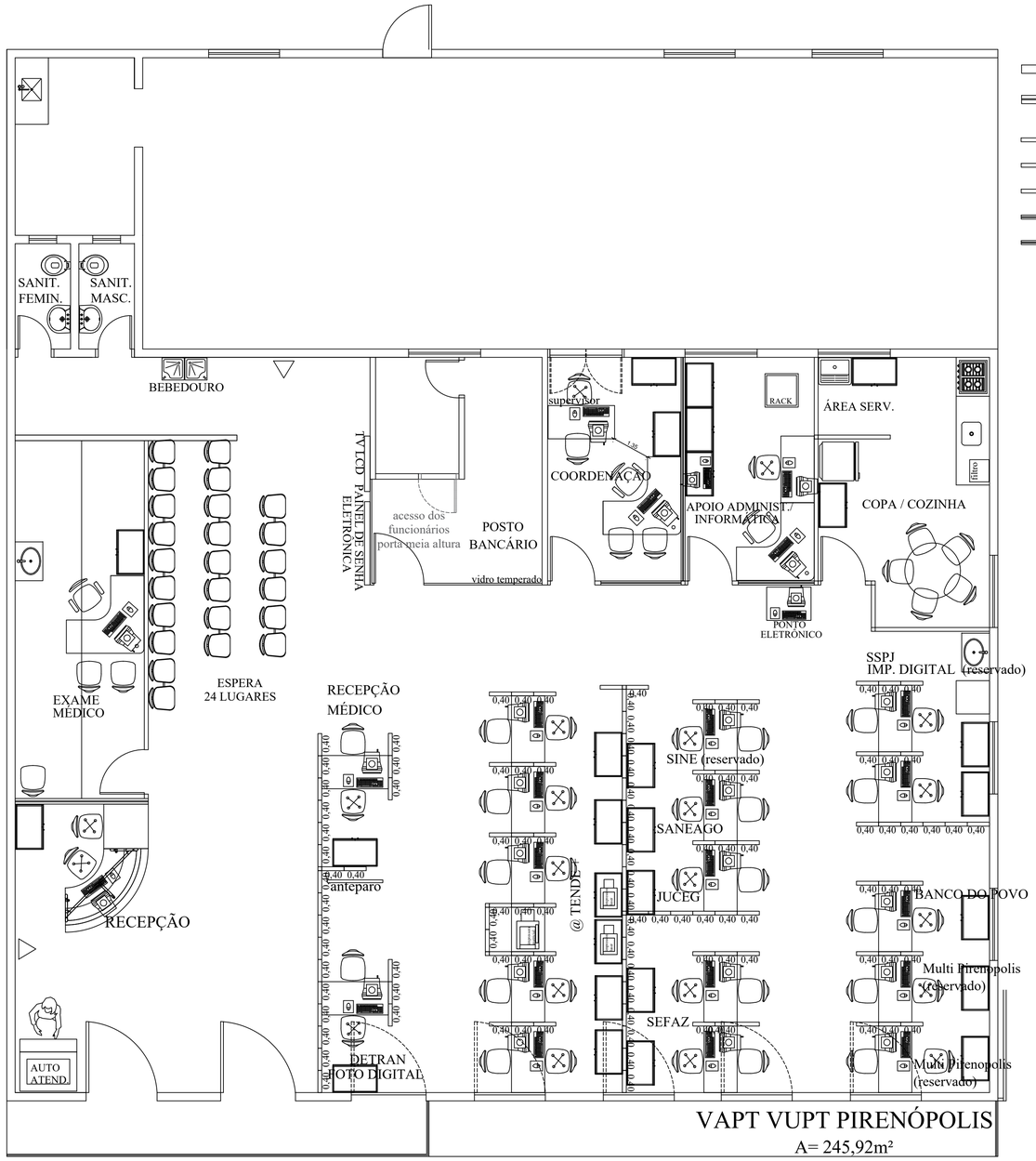

Paredes
Meia Parede H=1,10m c/ vidro H=1,00m
Parede de vidro temperado
Divisórias H=1.10m
Divisórias cegas H=3.42m
Divisórias com vidro H=3.42m
Divisória com vidro H=2.80m

PLANTA BAIXA TÉRREO

esc.: 1/50

MEMORIAL DESCRITIVO PARA EFEITO DE LEVANTAMENTO:

- FOI CONSIDERADO PARA A EDIFICAÇÃO PÉ DIREITO DE 2,80 METROS;
- AS PAREDES INTERNAS EMASSADAS COM MASSA PVA E PINTADAS COM PINTURA ACRÍLICA;
- AS PAREDES EXTERNAS REVESTIDAS COM PINTURA TEXTURIZADA ACRÍLICA;
- PARA ÁREA MOLHADA FORAM CONSIDERADOS REVESTIMENTO NAS PAREDES EM REVESTIMENTO CERÂMICO (BANHEIROS, ÁREA DE SERVIÇO, COZINHA)
- OS MUROS E DIVISÕES EXTERNAS REVESTIDAS COM PINTURA TERXTURIZADA ACRÍLICA;
- AS PORTAS INTERNAS DE MADEIRA REVESTIDAS EM VERNIZ ACRÍLICO;
- AS PORTAS INTERNAS METÁLICAS REVESTIDAS EM PINTURA ESMÁLTE SINTÉTICO;
- OS FORROS DE GESSO E LAJE REVESTIDOS COM EMASSAMENTO E PINTURA PVA;
- OS REVESTIMENTO DE PISO ÁREAS ADMINISTRATIVAS ESTÃO EXECUTADOS EM GRANITO;
- AS PORTAS DA ENTRADA SÃO DE ABRIR EM DUAS FOLHAS EM VIDRO TEMPERADO;
- AS PORTAS INTERNAS SÃO DE ABRIR EM UMA FOLHA DE MADEIRA;
- A PIA DA COZINHA EXECUTADA EM GRANITO COM CUBA EM INOX;
- OS LAVATÓRIOS DOS BANHEIROS EXECUTADOS EM GRANITO COM CUBAS EM LOUÇA;

- NOTA 01 - OS LEVANTAMENTOS FORAM REALIZADOS ATRAVÉS DE PROJETOS (ELABORADOS PELA GERÊNCIA DE IMPLANTAÇÃO E MANUTENÇÃO) E FOTOS DAS UNIDADES ADMINISTRATIVAS E UNIDADES VAPT VUPT, POIS NÃO FOI POSSÍVEL REALIZAR VISITAS IN LOCO, PODENDO EXISTIR DIVERGÊNCIAS ENTRE O LEVANTAMENTO REALIZADO E A SITUAÇÃO ATUAL DE CADA UNIDADE.

PLANILHA: QUADRO RESUMO DAS UNIDADES ADMINISTRATIVAS PERTENCENTE A SECRETARIA DE ESTADO DA ADMINISTRAÇÃO

VV: PIRENÓPOLIS

| ITEM | DESCRIÇÃO DO AMBIENTE | DADOS GERAIS DA UNIDADE | | |