

ANEXO I - EXCERTOS ORQUESTRAIS
Orquestra Sinfônica Jovem De Goiás
Edital 001/2022

SUMÁRIO

FLAUTA.....	3
<i>Dvorak: Sinfonia nº 8; 4º movimento, 8 antes de D até E.</i>	<i>3</i>
<i>J. Brahms: Sinfonia N. 1, Op. 68: 4º movimento, compassos 38-46.</i>	<i>4</i>
PICCOLO.....	4
<i>L. V. Beethoven: Sinfonia N. 9, Op. 125: 4º movimento, compassos 343 ao 431.....</i>	<i>4</i>
OBOÉ.....	5
<i>J. Brahms: Sinfonia N. 1, Op. 68: 2º movimento, compasso 17 ao 23.</i>	<i>5</i>
<i>G. Bizet: Sinfonia nº 1, 3º movimento, início ao número 4.....</i>	<i>5</i>
CLARINETE	7
<i>L. V. Beethoven: Sinfonia nº 6, 2º movimento, do compasso 68 ao 77.....</i>	<i>7</i>
<i>F. Mendelssohn: Sonho de uma Noite de Verão, Op. 61: Scherzo: Início até letra B.....</i>	<i>7</i>
FAGOTE	8
<i>W. A. Mozart: Bodas de Fígaro: Abertura, início ao compasso 24.</i>	<i>8</i>
<i>L. V. Beethoven: Sinfonia N. 9, 4º movimento, compasso 116 ao 140.</i>	<i>8</i>
TROMPA AGUDA (parte de 1ª Trompa).....	9
<i>J. Brahms: Sinfonia N. 1, Op. 68: 2º movimento, anacruse de E até 1 compasso depois de F.</i>	<i>9</i>
<i>P. I. Tchaikovsky: Sinfonia nº 5, 2º movimento, solo.....</i>	<i>9</i>
TROMPA GRAVE (parte de 2ª Trompa)	10
<i>P. I. Tchaikovsky: Sinfonia N. 4 em Fá Menor: 1º movimento, do início ao compasso 13.</i>	<i>10</i>
<i>L. V. Beethoven: Sinfonia nº 3, 3º movimento, trio.....</i>	<i>10</i>
TROMPETE (parte de 1º trompete).....	11
<i>L. V. Beethoven: Abertura Leonora nº 2, (trompete offstage).....</i>	<i>11</i>
<i>P. I. Tchaikovsky: ‘Lagos dos Cisnes’, Dança Napolitana</i>	<i>12</i>
TROMBONE TENOR (parte de 1º Trombone)	13
<i>G. Rossini: La Gazza Ladra: Abertura, letra C até compasso 147.....</i>	<i>13</i>
<i>M. Ravel: Bolero (solo).</i>	<i>13</i>
TROMBONE BAIXO	14
<i>G. Rossini: La Gazza Ladra: Abertura, letra C até compasso 147.....</i>	<i>14</i>
<i>Bruckner: Sinfonia N. 4, “Romantica”: 1º movimento, letra A a B.</i>	<i>14</i>
TUBA	15
<i>S. Revueltas: Sensemayá: do N. 2 ao N. 11.</i>	<i>15</i>
PERCUSSÃO - TÍMPANOS	16

<i>L. V. Beethoven: Sinfonia nº 7, 1º movimento, compassos 409 ao fim.</i>	16
PERCUSSÃO – CAIXA CLARA	17
<i>Rimsky-Korsakov: Scheherazade, 3º movimento, letra D a I e 4º movimento, letra P a R.</i>	17
PERCUSSÃO – PRATO	19
<i>P. I. Tchaikovsky: Abertura Romeu e Julieta, dois compassos antes de O até 12 depois de O</i>	19
PERCUSSÃO – PANDEIRO	20
<i>E. Chabrier: Espanha, letra L até letra M</i>	20
PERCUSSÃO – GLOCKENSPIEL	21
<i>W. A. Mozart: A Flauta Mágica</i>	21
PERCUSSÃO – XILOFONE	22
<i>A. Copland: Appalachian Spring, de 48 até 4 compasso depois de 49.</i>	22
PERCUSSÃO – BUMBO	23
<i>Stravinsky: Sagração da Primavera, Dança da Terra, número 72 ao 80.</i>	23
HARPA	25
<i>H. Berlioz: Sinfonia Fantástica, 2º movimento, 1ª harpa: 1ª página.</i>	25
<i>P. I. Tchaikovsky: O Quebra Nozes, suite N. 1: Valsa das Flores, compassos 3 a 33.</i>	26
VIOLINO	27
<i>S. Prokofiev: Romeu e Julieta, Suíte nº 1, VII ‘A Morte de Tybalt’, 70 ao 74.</i>	27
<i>J. Brahms: Sinfonia nº 1, 1º movimento, início ao compasso 29.</i>	28
VIOLA	29
<i>F. Mendelssohn: Sonho de uma Noite de Verão, op. 61: Scherzo (Allegro), do início até a letra D.</i>	29
<i>Bruckner: Sinfonia nº 4, 2º movimento, compassos 51 ao 83.</i>	30
VIOLONCELO	31
<i>S. Prokofiev: Romeu e Julieta, Suíte nº 2, III, do 22 ao 24 (parte de Cello 1).</i>	31
<i>W. A. Mozart: Abertura ‘Flauta Mágica’, compasso 27 ao 54.</i>	33
CONTRABAIXO	34
<i>S. Prokofiev: Romeu e Julieta, Suíte nº 2, V, 5 compassos antes de 50 até 51 (parte de contrabaixo 1)</i> ... 34	
<i>L. V. Beethoven: Sinfonia nº 5, 3º movimento, início ao compasso 218.</i>	35

ANEXO I - EXCERTOS ORQUESTRAS
Orquestra Sinfônica Jovem De Goiás
Edital 001/2022

FLAUTA

Dvorak: Sinfonia nº 8; 4º movimento, 8 antes de D até E.

J. Brahms: Sinfonia N. 1, Op. 68: 4º movimento, compassos 38-46.

26 **B** Più Allegro 6
f *pp* *f sempre e passionato*

45 **C** 5
Hr. I Hr. II *f espr.* *f*

PICCOLO

L. V. Beethoven: Sinfonia N. 9, Op. 125: 4º movimento, compassos 343 ao 431.

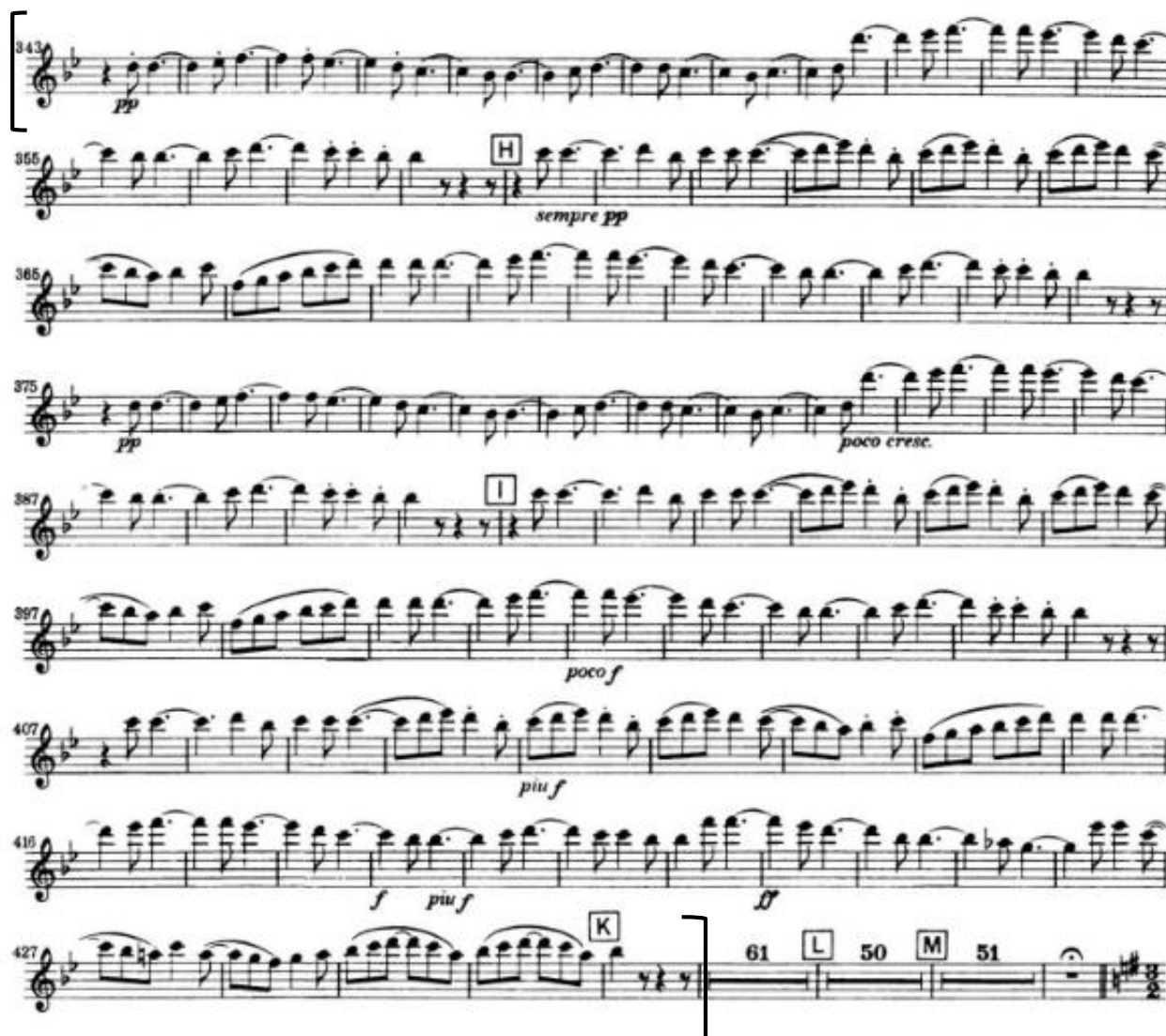

343 *pp*

355 **H** *sempre pp*

365

375 *pp* *poco cresc.*

387 **I**

397 *poco f*

407 *piu f*

415 *f piu f ff*

427 **K** 61 **L** 50 **M** 51

OBOÉ

J. Brahms: Sinfonia N. 1, Op. 68: 2º movimento, compasso 17 ao 23.

G. Bizet: Sinfonia nº 1, 3º movimento, início ao número 4.

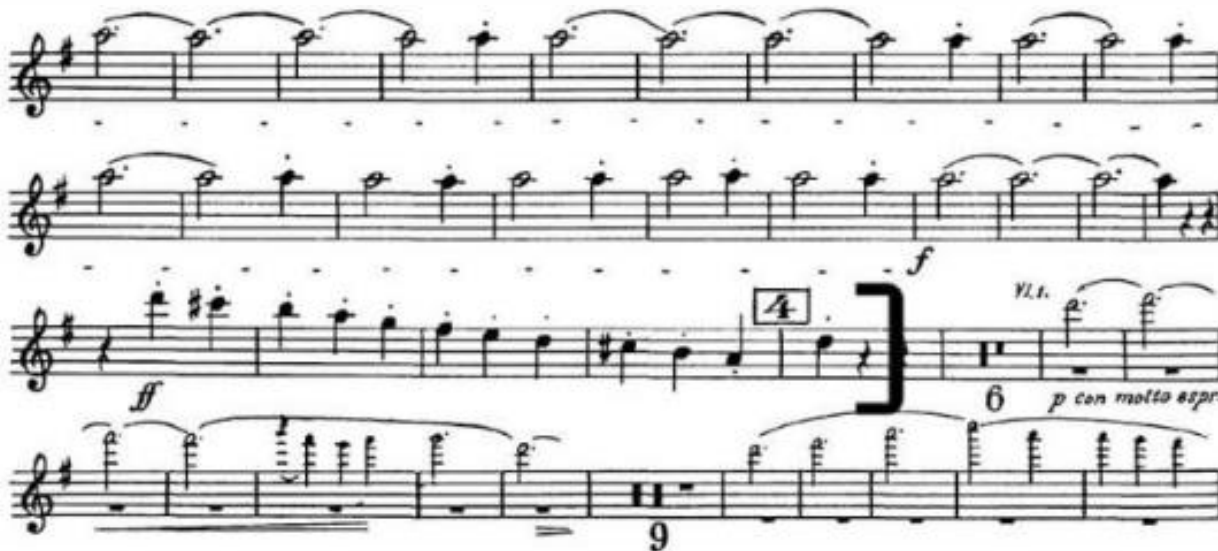

CLARINETE

L. V. Beethoven: Sinfonia nº 6, 2º movimento, do compasso 68 ao 77.

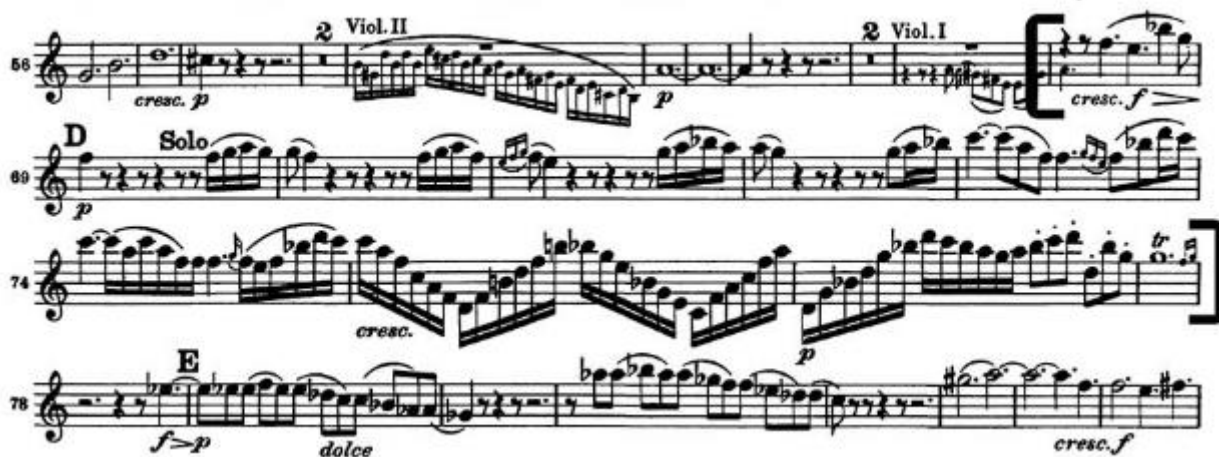

F. Mendelssohn: Sonho de uma Noite de Verão, Op. 61: Scherzo: Início até letra B.

FAGOTE

W. A. Mozart: *Bodas de Fígaro*: Abertura, início ao compasso 24.

L. V. Beethoven: *Sinfonia N. 9*, 4º movimento, compasso 116 ao 140.

TROMPA AGUDA (parte de 1ª Trompa)

J. Brahms: Sinfonia N. 1, Op. 68: 2º movimento, anacruse de E até 1 compasso depois de F.

P. I. Tchaikovsky: Sinfonia nº 5, 2º movimento, solo.

TROMPA GRAVE (parte de 2ª Trompa)

P. I. Tchaikovsky: Sinfonia N. 4 em Fá Menor: 1º movimento, do início ao compasso 13.

Andante sostenuto

ff

6

L. V. Beethoven: Sinfonia nº 3, 3º movimento, trio.

TRIO

171 *sf* *cresc.*

182 *f* *sf*

194 *cresc.* *f* *f* 18

TROMPETE (parte de 1º trompete)

L. V. Beethoven: *Abertura Leonora nº 2, (trompete offstage)*

390 **Un poco sostenuto**
in Es (auf der Bühne)

395 **Tempo I** 8 **Un poco sostenuto**

407 **in C**

P. I. Tchaikovsky: 'Lagos dos Cisnes', Dança Napolitana

**Andantino quasi
1 moderato 1**

Pistone I (A)

Solo
p
più f
Molto più mosso
mf
poco più f
2 Presto
ff

TROMBONE TENOR (parte de 1º Trombone)

G. Rossini: *La Gazza Ladra*: Abertura, letra C até compasso 147.

Allegro. 16 **Bb.** 5 *poco rit.* 2 **a tempo** 27

62 *f* *marc.*
117 *f*
124 *f*
131 *f*
139 *f cresc.* *ff*
149

M. Ravel: *Bolero* (solo).

10 **1º Solo** *mf sostenuto*

11

TROMBONE BAIXO

G. Rossini: *La Gazza Ladra*: Abertura, letra C até compasso 147.

Bruckner: *Sinfonia N. 4, "Romantica"*: 1º movimento, letra A a B.

TUBA

S. Revueltas: Sensemayá: do N. 2 ao N. 11.

Handwritten musical score for Tuba, S. Revueltas: Sensemayá: do N. 2 ao N. 11.

Tempo: $\text{♩} = 100$

Measure 2: *Solo*

Measure 2: *mf espres., misterioso*

Measure 6: *f*

Measure 6: *P sempre espr. e sostenuto*

Measure 5: *pp*

Measure 5: *ppp like an echo of the first time.*

Measure 7: *f*

Measure 9: *mf*

Measure 9: *f*

Measure 10: *f*

Measure 10: *f*

Measure 11: *ppp*

PERCUSSÃO - TÍMPANOS

L. V. Beethoven: Sinfonia n° 7, 1° movimento, compassos 409 ao fim.

383 *ff* 2 1 1 10 N 4 Viol. I *p*

411 *poco cresc.* - - - - - *più cresc.* - - - - - *ff*

424

434 *ff*

443

PERCUSSÃO – CAIXA CLARA

Rimsky-Korsakov: Scheherazade, 3º movimento, letra D a I e 4º movimento, letra P a R.

PERCUSSÃO – PRATO

P. I. Tchaikovsky: Abertura Romeu e Julieta, dois compassos antes de O até 12 depois de O.

PERCUSSÃO – PANDEIRO

E. Chabrier: *España*, letra L até letra M.

34 *vous* *ff* **L** Tamb. Solo *p legg.*

cresc. poco a poco *mf* *f*

sec **M** Clars. 28

PERCUSSÃO – GLOCKENSPIEL

W. A. Mozart: *A Flauta Mágica*

PERCUSSÃO – XILOFONE

A. Copland: *Appalachian Spring*, de 48 até 4 compasso depois de 49.

(violins)
f

*) *secco ff*

ff

sf

PERCUSSÃO – BUMBO

Stravinsky: Sagração da Primavera, Dança da Terra, número 72 ao 80.

DANSE DE LA TERRE
Lento 3

Prestissimo
G.C.

p *molto*

p sub. sfP *molto*

Psubito sfP *molto Psubito sfP*

Psubito

Psubito sfP

Psubito

cresc. poco a poco

LE SACRIFICE
Largo

HARPA

H. Berlioz: *Sinfonia Fantástica*, 2º movimento, 1ª harpa: 1ª página.

II.
Ein Ball.
Un Bal. A Ball.

Valse.
Allegro non troppo. (♩ = 60)

P. I. Tchaikovsky: O Quebra Nozes, suite N. 1: Valsa das Flores, compassos 3 a 33.

Tempo di Valse

Ob. I, II

7

18

Cadenza ad libitum

20

24

28

riten.

VIOLINO

S. Prokofiev: *Romeu e Julieta*, Suíte nº 1, VII 'A Morte de Tybalt', 70 ao 74.

Violini I 19

G.P. 70 Presto

J. Brahms: Sinfonia nº 1, 1º movimento, início ao compasso 29.

VIOLA

F. Mendelssohn: *Sonho de uma Noite de Verão*, op. 61: Scherzo (Allegro), do início até a letra D.

Scherzo.
Allegro vivace.

Nº 1

16

p

cresc.

f

pp

p

A

B

C

D

Bruckner: Sinfonia nº 4, 2º movimento, compassos 51 ao 83.

(con sordino)

Viol. I
arco

50 1 *lang gezogen*
mf *gezogen cresc.* *dim.* *mf cresc.* *gezogen*

60 *gezogen* *dim.* *pp*

lang gezogen *p* *dim.* *mf* *pp* *mf gezogen*

70 *pp* *f* *dim.* *pp cresc.* *lang gezogen* *lang gezogen*

80 *dim.* *pp* 6 90 2 *lang gezogen*
P markig

VIOLONCELO

S. Prokofiev: *Romeu e Julieta*, Suíte nº 2, III, do 22 ao 24 (parte de Cello 1).

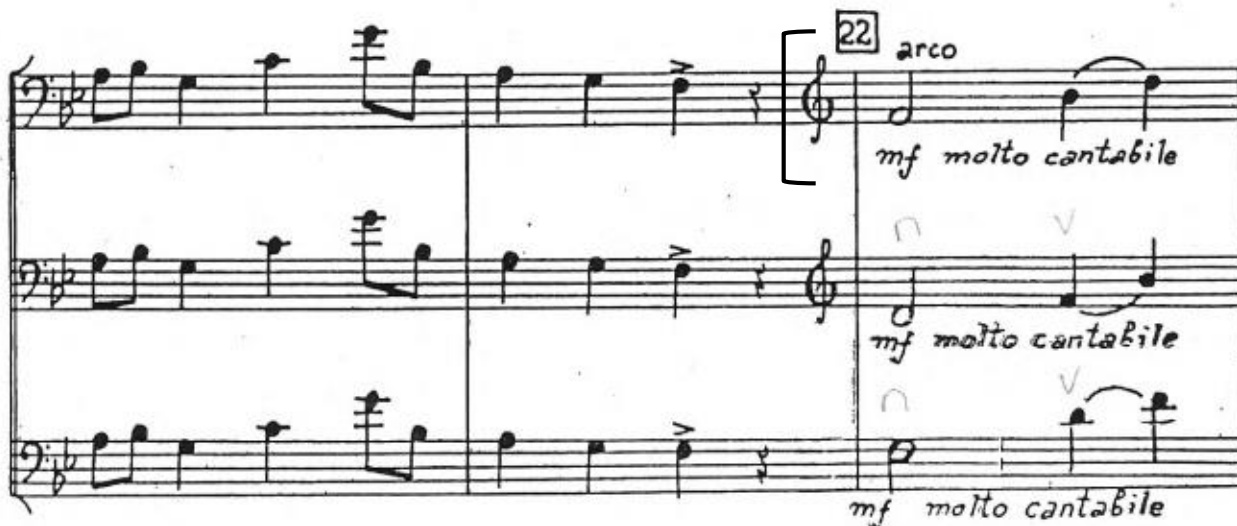

W. A. Mozart: Abertura 'Flauta Mágica', compasso 27 ao 54.

CONTRABAIXO

S. Prokofiev: *Romeu e Julieta*, Suíte nº 2, V, 5 compassos antes de 50 até 51 (parte de contrabaixo 1).

L. V. Beethoven: Sinfonia nº 5, 3º movimento, início ao compasso 218.

Allegro $\text{♩} = 98$
unis. *pp* *poco rit.* *a tempo* *pp* *sf*
14 *poco rit.* *a tempo* *Corni* *f*
27 *f* *f* *f*
42 *poco rit.* *a tempo* *pp*
56 *cresc. .*
69 *f*
82 *f* *f* *f*
96 [A] *dimin. pp* *Vello* *Cb.* *f > p* *pizz.* *pizz.*
109 *Vello* *f > p* *sempre p*
122 *cresc. .* *arco* *unis.* *ff* *Vello* *Cb.*

137 unis. *p*

147

156 1. 2.

166

175 1 2 3 4 5 6

188 Vello Ch. **B**

198 unis. *dimin.* *p*

207 *sempre più p* 8