



FUNDAÇÃO
ANTARES

RELATÓRIO CIRCUNSTANCIADO

MENSAL

MAIO / 2019

ANO III



Fundação Antares de Ensino Superior, Pós-Graduação, Pesquisa e Extensão - FAESPE

Relatório Trimestral Circunstanciado das Atividades – MAIO/2019 REGIONAL 2

Período: MENSAL

Relatório Circunstanciado das Atividades

Período: MAIO / 2019

Objeto: 1.1. Constitui objeto do presente instrumento de chamamento público a seleção de organização social qualificada em educação profissional tecnológica e desenvolvimento tecnológico no âmbito do Estado de Goiás para celebração de Contrato de Gestão objetivando transferir a administração dos equipamentos públicos integrantes da Rede Pública Estadual de Educação Profissional e a operacionalização das ações de educação profissional de Goiás, definidas pela SED, consubstanciadas em atividades de ensino, pesquisa e extensão, ofertadas por meio de cursos e programas de formação inicial continuada ou qualificação profissional, educação profissional técnica de nível médio e educação profissional tecnológica de graduação e pós-graduação, nas modalidades presencial e a distância, das ações de desenvolvimento e inovação tecnológica - DIT, por meio de atividades de transferência de tecnologia, prestação de serviços tecnológicos e promoção e fortalecimento de ambientes de inovação, bem como as atividades de apoio auxiliares ao setor produtivo.

Contrato de Gestão nº 05/2017-SED

Data da assinatura: 19 de junho de 2017 **Publicação no Diário Oficial:** 21 de junho de 2017
Ano 180 nº 22.591

Parceiro público: Secretaria de Estado de Desenvolvimento Econômico, Científico e Tecnológico e de Agricultura, Pecuária e Irrigação – SED

Parceiro privado: Fundação Antares de Ensino Superior, Pós-Graduação, Pesquisa e Extensão
- FAESPE



MAIO/2019

DO PARCEIRO PÚBLICO:

CONTRATANTE:

PGE: PROCURADOR GERAL - NIVAIR VIEIRA BORGES

SECRETÁRIO SED/GO: ADRIANO DA ROCHA LIMA

DO PARCEIRO PRIVADO:

CONTRATADA:

FAESPE:

Diretoria da FAESPE:

Presidente Marlene Falcão Silva Miclos

Diretora Executiva Silvia Campos Nunes

Secretário Carlos Wagner Lisboa Correa

Diretor Administrativa e Financeira Ali Kalil Ghamoum

Diretor Técnico Científico Cíntia Neves Godoi

Diretor Planejamento Alexandre Morelli

Equipe Técnica da FAESPE:

Coordenadora Geral do Projeto

Marlene Falcão Silva Miclos

Coordenador de Ensino

Clodoaldo Valverde

Coordenadora de Desenvolvimento e Inovação Tecnológica

Cíntia Godói

Coordenador Administrativo-Financeiro

Adriano Salles Amadeu

SUMÁRIO

LISTA DE GRÁFICOS INDICADORES

APRESENTAÇÃO	6
1. INTRODUÇÃO	7
2. DA PROPOSTA E O EXECUTADO	7
2.1 METAS QUANTITATIVAS	7
2.2 METAS QUALITATIVAS	9
3. UNIDADES INTEGRANTES DO OBJETO DO CONTRATO	9
3.1 INSTITUTOS TECNOLÓGICOS DO ESTADO DE GOIÁS - ITEGOS	9
3.2 COLÉGIOS TECNOLÓGICOS – COTECs	9
3.3 ARRANJOS PRODUTIVOS LOCAIS-APLS	10
3.4 MUNICÍPIOS	10
3.5 NÍVEIS DOS CURSOS OFERTADOS	11
4. REPASSES FINANCEIROS	11
5. ATAS DE REUNIÕES DO CONSELHO DE ADMINISTRAÇÃO RELACIONADA AO CONTRATO DE GESTÃO	12
6. RELAÇÃO MENSAL DOS EMPREGADOS	12
6.1 RELAÇÃO DE FUNCIONÁRIOS ADMITIDOS PELO PARCEIRO PRIVADO MAIO/2019	12
6.2 RELAÇÃO DE FUNCIONÁRIOS DEMITIDOS PELO PARCEIRO PRIVADO MAIO /2019	12
6.3 RELAÇÃO DE SERVIDORES CEDIDOS PELO PARCEIRO PÚBLICO MAIO/2019	13
6.4 RELAÇÃO DE SERVIDORES PÚBLICOS DEVOLVIDOS AO PARCEIRO PÚBLICO MAIO/2019	13
6.5 RELAÇÃO DOS MEMBROS DA DIRETORIA CONFORME ORGANOGRAMA	13
6.6 MEMBROS DO CONSELHO DE ADMINISTRAÇÃO ESPECÍFICO - CG 001/2017-SED EM MAIO/2019	13
7. INVENTÁRIO DE BENS MÓVEIS E IMÓVEIS PERMANENTES	14
8. CONTRATAR POR MEIO DE PROCESSO SELETIVO	14
9. NORMAS DO SERVIÇO ESPECIALIZADO DE ENGENHARIA DE SEGURANÇA E MEDICINA DO TRABALHO	14
10. PLANO DE COMUNICAÇÃO	14
11. PESQUISA DE SATISFAÇÃO	15
12. FORMAÇÃO CONTINUADA PARA RECURSOS HUMANOS	21
13. PLANO DE CARGOS E SALÁRIOS	21
14. ATIVIDADES EXECUTADAS OS	22
14.1 METAS QUANTITATIVAS EXECUTADAS OS	22
15. PROCESSO PEDAGÓGICO	24
15.1 ESCOPO: GESTÃO DEMOCRÁTICA, ADERÊNCIA DO CURRÍCULO ÀS DEMANDAS DO SETOR PRODUTIVO, SATISFAÇÃO DA CLIENTELA INTERNA E EXTERNA	33
16. CONCLUSÃO	37
17. ANEXOS	38

APRESENTAÇÃO

A promoção do ensino, pesquisa científica e extensão constitui a missão primordial da FUNDAÇÃO ANTARES DE ENSINO SUPERIOR, PÓS-GRADUAÇÃO, PESQUISA E EXTENSÃO - FAESPE, acompanhando-a desde sua fundação em 26.09.2006, na cidade de Goianésia – Goiás. Consolidada como uma instituição forte, integrada à dinâmica social, oferece cursos de formação inicial e continuada, educação profissional técnica de nível médio e educação profissional tecnológica de graduação e pós-graduação, direcionados a suprir as necessidades locais. Com forte vocação para formação voltada ao mercado de trabalho, pauta-se pela aplicabilidade do ensino à realidade de cada contexto, valorizando as experiências práticas.

Seu Estatuto Social se apresenta em consonância com a diretrizes da Lei Federal nº 9.637 de 15 de maio de 1998 e da Lei Estadual nº 15.503 de 28 de dezembro de 2005, que dispõem sobre a qualificação das entidades como Organizações Sociais.

Firmou o Contrato de Gestão nº 05/2017-SED, com o Estado de Goiás, por meio da Secretaria de Estado de Desenvolvimento Econômico, Científico e Tecnológico e de Agricultura, Pecuária e Irrigação para administração dos equipamentos públicos integrantes do Lote 02 da Rede Pública Estadual de Educação Profissional e a operacionalização das ações da política de educação profissional de Goiás, tendo sido publicado no Diário Oficial do Estado de Goiás nº 22.591 em 21 de junho de 2017.

Suas atividades se iniciaram em 18 de julho de 2017, após a aprovação por parte da Controladoria Geral do Estado – CGE e da publicação dos Regulamentos de Compras, Contratação de Obras e Serviços e Aliações de Bens Públicos do Regulamento de Recrutamento, Seleção e Contratação de Pessoal publicados no Diário Oficial do Estado de Goiás. Entretanto no mês de Outubro de 2017 ocorreu a suspensão do Contrato de Gestão nº 05/2017-SED, por força de decisão judicial nos autos de nº **5266257.60.2017.8.09.0051**, proferida pelo juízo da 1ª Vara da Fazenda Pública Estadual – I, da Comarca de Goiânia/GO, após 6 meses de suspensão a Fundação Antares através de liminar PUBLICADA NO DIÁRIO DA JUSTIÇA ELETRÔNICO Nº 2476 - SEÇÃO I, EM 02/04/2018 conforme a certidão constante no Anexo II deste documento, retornou suas atividades no dia 02/04/2018, do Contrato de Gestão 005/2017-SED.

1. INTRODUÇÃO

Este é o 5º relatório mensal – ANO III, do período de 01/05/2019 a 31/05/2019 da execução do contrato de gestão 05/2017 - SED e do edital de Chamamento Público nº 06/2016 – SED e Proposta Técnica apresentada pela FAESPE.

Este documento contempla as ações que foram planejadas e executadas pela FAESPE a operacionalizar a gestão administrativa, pedagógica, desenvolvimento e inovação tecnológica e atividades práticas acadêmicas das unidades dos ITEGOs e COTECs, em todas as suas áreas de abrangência.

2. DA PROPOSTA E O EXECUTADO

2.1 METAS QUANTITATIVAS

ANEXO III – PROGRAMA DE METAS

O presente Anexo técnico estabelece o conjunto de metas a serem cumpridas pela organização social selecionada.

Projeção de oferta mínima de vagas em cursos e programas Educação Profissional e Tecnológica - EPT:

LOTE II						
VAGAS DISPONIBILIZADAS						
ANO	Superior	Técnico	Qualificação	FIC	EAD/FI	EAD/FC
III	160	700	6.020	14.580	3.540	10.680

Fonte: Edital Chamamento Público nº 006/2016 – SED lote anexo III pág. 55.

- Oferta de serviços de Desenvolvimento e Inovação Tecnológica – DIT e de Atividades Acadêmico-Prático – APA.

LOTE 2	ANO III
DIT (horas)	9.730
APA (alunos)	2.530

Fonte: Edital Chamamento Público nº 006/2016 – SED lote anexo III pág. 55.

QUADRO DE METAS REGIONAL E ITEGO'S

COMPOSIÇÃO DOS QUANTITATIVOS PARA CONTRATAÇÃO DE SERVIÇOS EM EDUCAÇÃO PROFISSIONAL E TECNOLÓGICA												
ITEGOs		Situação e Data Início	Ambientes		Meta de utilização	Programas SED - Matrículas	Cotecs	Projeção de crescimento anual segundo meta				
LOTE	Instituto Tecnológico de Goiás - ITEGO		Nº Salas	Nº Lab.				0%	5%	5%	Carga Horária Total Ano 1 2015/2016 (Horas/aula)	Carga Horária Total Ano 2 2016/2017 (Horas/aula)
2	ITEGO Ceres - PRES	O	4	6	0,53	1.100	300		216.240	216.240	227.052	238.405
	EAD				0,50			3	288.000	288.000	302.400	317.520
	DIT e APA								1.440	1.440	1.440	1.440
	ITEGO Goianésia - PRES	O	7	15	0,67	2.500	300		586.920	586.920	616.266	647.079
	EAD				0,50			4	384.000	384.000	403.200	423.360
	DIT e APA								1.440	1.440	1.440	1.440
	ITEGO Piranhas - PRES	O	7	7	0,34	1.700	300		199.920	199.920	209.916	220.412
	EAD				0,50			4	384.000	384.000	403.200	423.360
	DIT e APA								1.440	1.440	1.440	1.440
	ITEGO Caiapônia - PRES	O	7	16	0,39	522	300		355.680	355.680	373.464	392.137
	EAD			3	0,44			0	253.440	253.440	266.112	279.418
	DIT e APA								1.440	1.440	1.440	1.440
	ITEGO Uruana - PRES	O	4	5	0,44	900	300		163.680	163.680	171.864	180.457
	EAD				0,50			4	384.000	384.000	403.200	423.360
	DIT e APA								4.320	4.320	4.320	4.320
	Histórico			Ambientes			Programas SED - Matrículas	Cotecs	Total de Carga Horária disponível para oferta de cursos e serviços			
Presencial+CVT								1.522.440	1.522.440	1.598.562	1.678.490	
EAD								1.693.440	1.693.440	1.778.112	1.867.018	
HDIT e APA								10.080	10.080	10.080	10.080	
TOTAL			29	52	0,48	6.722	1.500	15	3.225.960	3.225.960	3.386.754	3.555.588
LEGENDA:												
DIT e APA - Desenvolvimento e Inovação Tecnológica; Atividade Prático-Acadêmica		LOTE 1	LOTE 2	Situação e Data de Início								
Hora aula Técnico/Qualificação/FIC		8,95	LOTE 3	LOTE 4	O - Operacional / C - Construção							
Hora aula Superior		13,00										
Hora aula DIT e APA		134,25										
CVT - Centro Vocacional Móvel												

Fonte: Edital Chamamento Público nº 006/2016 – SED lote anexo IX pág. 74.

LOTE II - ANO III							
Instituto Tecnológico de Goiás - ITEGO	Vagas : Tecnológico	Vagas: Técnico	Vagas: Qualificação	Vagas: Capacitação e Atualização	Vagas total: ITEGO	Horas de Serviços Tecnológicos e produção artístico cultural	REPASSE por ITEGO
Ceres - PRES	20	100	340	560	1.020		2.284.400,00
EAD	0	0	600	1.820	2.420		756.812,00
DIT e APA					506	1.390	254.538,00
Goianésia - PRES	80	260	920	1.540	2.800		6.219.900,00
EAD	0	0	800	2.420	3.220		1.007.412,00
DIT e APA					506	1.390	254.538,00
Piranhas - PRES	20	100	320	520	960		2.320.200,00
EAD	0	0	800	2.420	3.220		1.007.412,00
DIT e APA					506	1.390	254.538,00
ITEGO Caiapônia - PRES	40	160	560	940	1.700		3.552.438,00
EAD	0	0	540	1.600	2.140		671.608,00
DIT e APA					506	1.390	254.538,00
Uruana - PRES	0	80	340	340	760		1.700.500,00
EAD	0	0	800	2.420	3.220		1.007.412,00
DIT e APA					506	4.170	627.753,00
Presencial+CVT	160	700	2.480	3.900	7.240	0	16.077.438,00
EAD	0	0	3.540	10.680	14.220	0	4.450.656,00
HDIT e APA					2.530	9.730	1.645.905,00
TOTAL	160	700	6.020	14.580	21.460	12.260	22.173.999,00

Fonte: Edital Chamamento Público nº 006/2016 – SED lote anexo IX pág. 75.

2.2 METAS QUALITATIVAS

Estabelecidas para avaliar os indicadores qualitativos, conforme anexo XII, do Chamamento Público 06/2016 SED.

Forma de avaliação das metas:

ANEXO XII DO CHAMAMENTO – MAPA DE INDICADORES DE AVALIAÇÃO DE QUALIDADE.

MAPA DE INDICADORES DE AVALIAÇÃO DE QUALIDADE CONDIFICADOS E PADRONIZADOS COM BASE NO ANEXO SUPRA ACIMA.

Observação:

Para o mês de MAIO de 2019, informamos que as informações do atingimento de metas qualitativas, encontra-se em fase de inserção. As medições proporcionais a este mês serão encaminhadas posteriormente, considerando que a avaliação e medição global são de entrega semestral no até o dia 10 de agosto de 2019, referente ao semestre (janeiro de 2019 a junho de 2019).

3. UNIDADES INTEGRANTES DO OBJETO DO CONTRATO

3.1 INSTITUTOS TECNOLÓGICOS DO ESTADO DE GOIÁS - ITEGOS

Nº	UNIDADE	ENDEREÇO
1	ITEGO de CAIAPÔNIA - Instituto Tecnológico do Estado de Goiás Ruth Vilaça Correia Leite Cardoso	Avenida Adalberto Rodrigues dos Santos nº 257 – Setor Aeroporto – Caiapônia-GO
2	ITEGO de CERES - Instituto Tecnológico do Estado de Goiás Célio Domingos Mazzonetto	Avenida Brasil, s/nº – Praça Cívica – Ceres-GO
3	ITEGO de GOIANÉSIA - Instituto Tecnológico do Estado de Goiás Governador Otávio Lage	Avenida Contorno – Quadra 208 e 208 A – Setor Universitário – Goianésia-GO
4	ITEGO de PIRANHAS - Instituto Tecnológico do Estado de Goiás Fernando Cunha Júnior	Rua Getúlio Vargas – nº 20 – Centro – Piranhas-GO
5	ITEGO de URUANA - Instituto Tecnológico do Estado de Goiás Celso Monteiro Furtado	Avenida Amaro Alves Toledo s/nº Centro – Uruana-GO

Tabela 1 – Relação de ITEGOS do Lote 02

3.2 COLÉGIOS TECNOLÓGICOS – COTECs

Nº	COTEC	ENDEREÇO
1	Barro Alto	Rua São Paulo 38, Qd. 08 Lt. 12 – Centro

2	Bom Jardim de Goiás	Rua Joaquim Carlos Garcia nº 15 – Centro
3	Diorama	Em fase de remanejamento
4	Itapaci	Centro de Pacificação – Avenida Floresta s/nº
5	Jaraguá	BR 153 Vila São José (Cetemj)
6	Jussara	Rua Tupi Qd. 09 Lt. 01 – Setor Marajoara, Antigo Colégio Marechal Humberto de A. Castelo Branco
7	Mozarlândia	Rua Governador Valadares s/nº – Sede da AGETOP
8	Padre Bernardo	Rua Getúlio Vargas, Qd. 19, Lt. 09 – Centro
9	Pirenópolis	UEG – Avenida Benjamim Constant nº 60 – Qd. 58 Lt. 02 Sala 02 – Centro
10	Rubiataba	Avenida Aroeira – nº 838 – Centro

Tabela 2 – Relação de COTECs do Lote 02

3.3 ARRANJOS PRODUTIVOS LOCAIS-APLS

Nº	COTEC	ENDEREÇO
1	Iporá – COTEC APL de Mandioca e Derivados	Em fase de remanejamento
2	Itaguaru – COTEC APL de Confecções	Avenida Benedito Ferreira de Castro s/nº
3	Itapuranga – COTEC APL de Confecções	Rua 45, esquina com Sebastião Honório Teixeira – St. Vila Moreira
4	Taquaral – COTEC APL de Confecções	Rua Faustino Lino de Araújo s/nº – Centro

3.4 MUNICÍPIOS

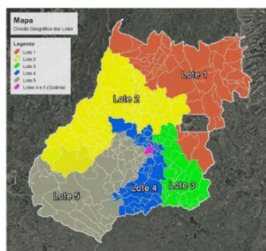

ITEGO - LOTE 2:

Os municípios de abrangências sob responsabilidade de gestão do lote 2 são: Águas lindas de Goiás, Amorinópolis, Aragarças, Araguapaz, Arenópolis, Aruanã, Baliza, Barro Alto, Bom Jardim de Goiás, Britânia, Buriti de Goiás, Caiapônia, Campos Verdes, Carmo do Rio Verde, Ceres, Cocalzinho, Córrego do Ouro, Crixás, Diorama, Doverlândia, Faina, Fazenda Nova, Goianésia, Guaraíta,

Guarinos, Heitorai, Hidrolina, Ipiranga de Goiás, Iporá, Israelândia, Itaguari, Itaguaru, Itapaci, Itapirapuã, Itapuranga, Ivólândia, Jaraguá, Jaupaci, Jussara, Matrinchã, Mimoso de Goiás, Moiporá, Montes Claros de Goiás, Morro Agudo de Goiás, Mozarlândia, Mundo Novo, Nova América, Nova Crixás, Nova Glória, Novo Brasil, Padre Bernardo, Pilar de Goiás, Piranhas, Pirenópolis, Rialma, Rianápolis, Rubiataba, Santa Fé de Goiás, Santa Isabel, Santa Rita do Novo Destino, Santa Terezinha de Goiás, São Luís do Norte, São Patrício, Taquaral de Goiás, Uirapuru, Uruana, Vila Propício.

3.5 NÍVEIS DOS CURSOS OFERTADOS

As modalidades de ensino ofertados nos ITEGOS são:

- I. Formação Inicial e Continuada;
- II. Qualificação Profissional;
- III. Técnico;
- IV. Tecnológico.
- V. Desenvolvimento e Inovação Tecnológica

4. REPASSES FINANCEIROS

Referente ao repasse do ANO III 2019, não houveram repasses das parcelas dos meses de fevereiro de 2019, março de 2019 e abril de 2019 e maio de 2019. Salientamos que os atrasos nos repasses, poderá influenciar nas metas e no desenvolvimento das atividades da OS lote2.

Repases efetivados até MAIO de 2019.

ANO CALENDÁRIO JANEIRO A DEZEMBRO DE 2019					
Parcelas	Mês referencia	complemento da parcela	Data Emissão OP	ANO Exercício	VALOR
20	jan/19	-	21-mai-19	2019	R\$ 1.576.476,18
-	fev/19	-	-	-	-
-	mar/19	-	-	-	-
-	abr/19	-	-	-	-
-	mai/19	-	-	-	-
	jun/19				
ANO CONTRATO ANO II / 2				TOTAL ANO II /2	R\$ 1.576.476,18
	jul/19				
	ago/19				
	set/19				
	out/19				
	nov/19				
	dez/19				R\$ 0,00
ANO CONTRATO ANO III / 1				TOTAL ANO III /1	R\$ 0,00
				Total GERAL ANO II E III	R\$ 1.576.476,18
CALENDÁRIO CIVIL -LOTE 02 -ANO III JANEIRO A DEZEMBRO / 2019				DUODÉCIMO	
REPASSE PREVISTO		R\$ 21.270.457,30		R\$ 1.663.049,93	
REPASSE PROPORCIONAL		R\$ 19.956.599,10			
EFETIVAMENTE REPASSADO		R\$ 1.576.476,18			

* A OS FAESPE, todavia, desconhece os valores das glosas até o presente momento sobre os repasses recebidos.

5. ATAS DE REUNIÕES DO CONSELHO DE ADMINISTRAÇÃO RELACIONADA AO CONTRATO DE GESTÃO

Abaixo segue cronograma de reuniões ordinárias do conselho de administração específico: Informamos que conforme cronograma foram realizadas duas assembleias do Conselho de Administração e Assembleia Geral, em atendimento ao item 12.1.e.

CONSELHO DE ADMINISTRAÇÃO ESPECÍFICO E CONSELHO FISCAL CALENDÁRIO DE REUNIÕES - 2019		
DATA	STATUS	TIPO DE REUNIÃO
15/05/2019	REALIZADA antecipada para 02/04/2019	Reunião Ordinária do Conselho de Administração Específico
02/08/2019	A REALIZAR	Reunião Ordinária do Conselho Fiscal
14/08/2019	A REALIZAR	Reunião Ordinária do Conselho de Administração Específico
13/11/2019	A REALIZAR	Reunião Ordinária do Conselho de Administração Específico

Em cumprimento a transparência, as atas do Conselho de Administração Específico encontram-se disponíveis no sítio eletrônico da Fundação Antares – <http://fundacaoantares.org.br/>.

OBS: Devido a necessidade da aprovação do Plano de Cargos e Salários, a reunião de Conselho de Administração Específico agendada para o dia 15/05/2019, foi antecipada para 02/04/2019.

6. RELAÇÃO MENSAL DOS EMPREGADOS

Em atendimento ao item 12.1.j da cláusula décima segunda do Contrato de Gestão, segue a relação de funcionários, cargos, lotação e salários, contratados e demitidos no mês de MAIO de 2019.

6.1 RELAÇÃO DE FUNCIONÁRIOS ADMITIDOS PELO PARCEIRO PRIVADO MAIO/2019

RELAÇÃO DE FUNCIONÁRIOS ADMITIDOS PARCEIRO PRIVADO - MAIO/2019							
Nº	NOME	ADMISSÃO	CARGO	Vínculo (Ex. CLT, Contrato por Tempo Determinado, RPA)	UNIDADE	LOCAL	SALÁRIO
1	MARCOS FLORENTINO DUTRA	08/05/2019	PROFESSOR ASSISTENTE N2	CLT	COTEC	JARAGUÁ	R\$15,34

6.2 RELAÇÃO DE FUNCIONÁRIOS DEMITIDOS PELO PARCEIRO PRIVADO MAIO /2019

RELAÇÃO DE FUNCIONÁRIOS DEMITIDOS PELO PARCEIRO PRIVADO - MAIO/2019

Nº	NOME	Cargo	Admissão	Demissão	Vínculo (Ex.CLT, Contrato por Tempo Determinado, RPA)	Unidade/Local	SALÁRIO
1	JANAINA APARECIDA DA SILVA NEVES	COORDENADOR(A) PEDAGÓGICO II	07/05/2018	04/05/2019	CLT	CG 05/17-SED GOIANÉSIA	R\$3.450,00
2	KENNYA DE PAULA MORAES MATTOS CRUZ	COORDENADOR(A) COTEC I	02/07/2018	07/05/2019	CLT	CG 05/17-SED PIRANHAS	R\$2.200,00
3	SUELI NONATO DOS SANTOS	PROFESSOR AUXILIAR N-1	17/07/2018	07/05/2019	CLT	CG 05/17-SED CAIAPÔNIA	R\$14,00

6.3 RELAÇÃO DE SERVIDORES CEDIDOS PELO PARCEIRO PÚBLICO MAIO/2019

Disponibilizado no respectivo link, pelo parceiro público.

<http://www.sed.go.gov.br/component/content/article/133-institucional/oss-transparencia-/2213-relacao-mensal-dos-servidores-cedidos-faespe.html?Itemid=101>

6.4 RELAÇÃO DE SERVIDORES PÚBLICOS DEVOLVIDOS AO PARCEIRO PÚBLICO MAIO/2019

Disponibilizado no respectivo link, pelo parceiro público.

<http://www.sed.go.gov.br/component/content/article/133-institucional/oss-transparencia-/2215-servidores-devolvidos-faespe.html?Itemid=101>

6.5 RELAÇÃO DOS MEMBROS DA DIRETORIA CONFORME ORGANOGRAMA

Abaixo relação de todos os membros dos órgãos deliberativos, Diretoria e Gerencia do Instituto, conforme item 12.1.k da cláusula décima segunda do Contrato de Gestão, referente ao mês de MAIO/2019.

<http://fundacaoantares.org.br/wp-content/uploads/2018/06/23-estrutura-remuneratoria-dos-dirigentes-04-2019.pdf>

6.6 MEMBROS DO CONSELHO DE ADMINISTRAÇÃO ESPECÍFICO - CG 001/2017-SED EM MAIO/2019

Disponibilizado no respectivo link.

<http://fundacaoantares.org.br/wp-content/uploads/2019/01/23-membros-do-ca-e-cf-ajuda-de-custo-abril-2019.pdf>

7. INVENTÁRIO DE BENS MÓVEIS E IMÓVEIS PERMANENTES

- ✓ Recebemos recentemente o Termo de Seção de Uso de Bens Móveis e estamos procedendo conferência *in loco* do inventário recebido;
- ✓ As aquisições de bens realizados pela Organização Social já foram inclusas no Sistema de Gestão F-71 (integrado aos controles da SEDI), agora estamos incluindo (e conferindo) os bens transferidos por meio do Termo de Seção de Uso de Bens Móveis.

8. CONTRATAR POR MEIO DE PROCESSO SELETIVO

Em atendimento ao item 2.21 do Contrato de Gestão, está disponível no respectivo link abaixo, os processos seletivos em andamentos e finalizados, para contratação de pessoal sob regime de CLT atualizado até MAIO de 2019.

Disponibilizado no respectivo link.

<http://fundacaoantares.org.br/processoseletivo/>

9. NORMAS DO SERVIÇO ESPECIALIZADO DE ENGENHARIA DE SEGURANÇA E MEDICINA DO TRABALHO

Este item foi atendido regularmente conforme documento a seguir, para atendimento do item 2.8 do Contrato de Gestão, referente aos Programas de Prevenção de Riscos Ambientais – PPRA e Programa de Controle Médico de Saúde Ocupacional – PCMSO e Segurança do Trabalhador, nos períodos de MAIO de 2019, está em conformidade disponibilizado o contrato no sistema F-71. Os respectivos atesto, serão disponibilizados no relatório trimestral em anexo.

10. PLANO DE COMUNICAÇÃO

O plano de comunicação apresentado no relatório circunstanciado mensal de MAIO de 2019, encontra-se em execução nas unidades, conforme o resumo das atividades abaixo:

RESUMO DAS PRINCIPAIS ATIVIDADES

- ✓ Desenvolvimento de artes gráficas para anúncio de cursos, cursos técnicos, EAD e eventos dos ITEGOS – Regional 2 e de eventos, reuniões e ações desenvolvidas pela Fundação Antares.
- ✓ Gestão das redes sociais “ITEGO – Regional 2” (Facebook e Instagram) onde publico as ações, eventos e cursos ferecidos pelos ITEGOS: Goianésia, Caiapônia, Ceres, Piranhas e Uruana. A gestão das redes inclui a criação de eventos, postagens, criação de textos, respostas de comentários em publicações, respostas de mensagem via direct no instagram e e privado no facebook, análise de métricas do engajamento do público com as redes.
- ✓ Atualização da transparência no site da Fundação Antares. (arquivos enviados por e-mail pelos setores e responsáveis e são publicados na transparência em sua devida sessão)
- ✓ Atualização da Aba no site “Blog” onde são postadas as ações e eventos da Fundação Antares e dos ITEGOS

- ✓ Utilização e gestão de ferramentas de Marketing Digital e de vida divulgação e publicidade das ações, atividades e cursos oferecidos pela unidade gestora: E-mail Marketing, Automação de Instagram e Impulsionamentos em redes sociais.

RELATÓRIO MENSAIS MAIO DE 2019

- ✓ Atualização da transparência.
- ✓ Criação de eventos do DIT no Facebook
- ✓ Atualização da transparência.
- ✓ Desenvolvimento de arte gráfica para divulgação de cursos no ITEGO - Jaraguá
- ✓ Desenvolvimento de arte gráfica para divulgação de cursos no ITEGO - Ceres
- ✓ Desenvolvimento de arte gráfica para divulgação de cursos no ITEGO – Uruana
- ✓ Desenvolvimento de arte gráfica para divulgação de cursos no ITEGO - Piranhas
- ✓ Desenvolvimento de arte gráfica para divulgação de cursos no ITEGO – Goianésia
- ✓ Social Media – Postagens nas redes sociais, responder comentários e responder perguntas e mensagens pelo direct
- ✓ Atualização do site da fundação antares com notícias sobre os eventos desenvolvidos em Abril de 2019
- ✓ Gestão de ferramentas de Marketing: E-mail marketing, Automação de Instagram e Facebook Bussines.

11. PESQUISA DE SATISFAÇÃO

PESQUISAS DE SATISFAÇÃO FUNDAÇÃO ANTARES

No que diz respeito à avaliação da Satisfação, o Chamamento PÚBLICO Nº 006/2016-SED, Processo nº 201614304000868 Lote nº 2, traz os itens relacionados a seguir:

2.42. Realizar periódica pesquisa de satisfação junto aos destinatários dos serviços, objeto deste CONTRATO DE GESTÃO, com *envio semestral* de seus resultados ao PARCEIRO PÚBLICO;

Satisfação do Estudante/Mundo do Trabalho

No que diz respeito ao item Satisfação do Estudante com o Mundo do trabalho, foi criado também instrumento de coleta de dados para perceber as demandas dos jovens que frequentam atividades da Rede Itego. O instrumento foi enviado novamente em abril e já foram coletados dados que deverão ser apresentados no relatório trimestral.

Alguns dados podem ser visualizados aqui:

CPF:	Curso	Você está realizando o seu curso no Itego, Cotec ou Sala de Extensão?	De acordo com a sua expectativa sobre o curso, o conteúdo está?	Para você o mercado de trabalho na área do seu curso é satisfatório?	De que maneira o curso ofertado atende sua expectativa para se tornar um bom profissional?	Em qual setor da economia a você gostaria de atuar?	Em qual instituição o você quer trabalhar ?
------	-------	---	---	--	--	---	---

70181880164	Técnico em Química	Itego	Extremamente satisfatório	Extremamente satisfatória	Extremament e satisfatória	Indústria	Empresa Privada
84752629100	Técnico em Química	Itego	Muito satisfatório	Muito satisfatória	Muito satisfatória	Indústria	Empresa Privada
04593522102	Técnico em Química	Itego	Moderadament e satisfatório	Ligeiramente satisfatória	Ligeiramente satisfatória	Indústria	Empresa Privada
70259095133	Técnico em Química	Itego	Moderadament e satisfatório	Muito satisfatória	Extremament e satisfatória	Indústria	Empresa Privada
03115179197	Manicure Pedicure	Itego	Muito satisfatório	Muito satisfatória	Muito satisfatória	Comércio	Órgão Público
49368915172	Manicure Pedicure	Itego	Moderadament e satisfatório	Moderadament e satisfatória	Muito satisfatória	Serviços	Autônomo
60980381398	Técnico em Química	Itego	Muito satisfatório	Muito satisfatória	Muito satisfatória	Comércio	Empresa Privada
034.	Manicure Pedicure	Itego	Muito satisfatório	Muito satisfatória	Muito satisfatória	Serviços	Autônomo
02976747100	Manicure Pedicure	Itego	Muito satisfatório	Muito satisfatória	Muito satisfatória	Serviços	Órgão Público
05602842179	Manicure Pedicure	Itego	Extremamente satisfatório	Moderadament e satisfatória	Muito satisfatória	Comércio	Empresa Privada
02393177183	Manicure Pedicure	Itego	Extremamente satisfatório	Muito satisfatória	Muito satisfatória	Comércio	Autônomo
01322547602	Técnico em Química	Itego	Muito satisfatório	Muito satisfatória	Muito satisfatória	Indústria	Empresa Privada
01322547602	Técnico em Química	Itego	Muito satisfatório	Muito satisfatória	Muito satisfatória	Indústria	Órgão Público
70452624185	Técnico em Química	Itego	Muito satisfatório	Extremamente satisfatória	Extremament e satisfatória	Indústria	Empresa Privada
983352781	Técnico em Química	Itego	Extremamente satisfatório	Extremamente satisfatória	Extremament e satisfatória	Indústria	Empresa Privada
00566531151	Técnico Segurança do Trabalho	Itego	Ligeiramente satisfatório	Extremamente satisfatória	Extremament e satisfatória	Indústria	Empresa Privada
04934290699	Técnico Segurança	Itego	Muito satisfatório	Extremamente satisfatória	Muito satisfatória	Serviços	Empresa Privada

	do Trabalho						
70301992193	Técnico Segurança do Trabalho	Itego	Muito satisfatório	Muito satisfatória	Muito satisfatória	Indústria	Empresa Privada
03640706170	Técnico Segurança do Trabalho	Itego	Nada satisfatório	Moderadamente satisfatória	Nada satisfatória	Indústria	Órgão Público

Respostas dos cursos de Goianésia:

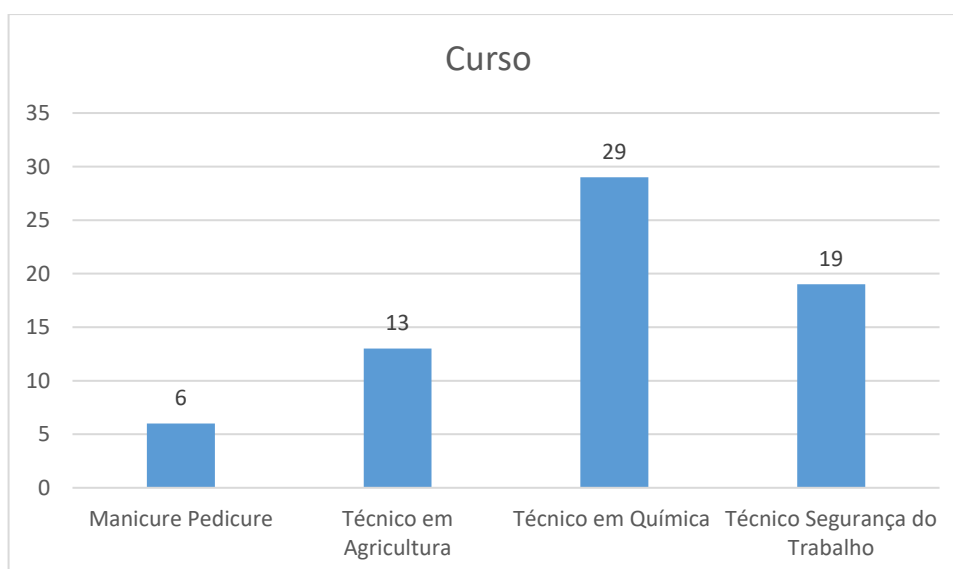

DIMENSÃO: EGRESSOS (ANEXO D)

Desempenho e Satisfação profissional

Índice de satisfação do egresso

Índice de satisfação do empregador

Taxa de inserção profissional

Taxa de vinculação com o mundo do trabalho na área de formação

No que diz respeito aos itens Desempenho e Satisfação Profissional e Índice de Satisfação do Egresso foram gerados instrumentos de coleta de dados para estudantes ao final de seus cursos, e para o setor empregador dos egressos.

A taxa de inserção profissional será calculada através da coleta de dados com apoio dos Coordenadores Administrativos bem como a taxa de vinculação com o mundo do trabalho na área de formação. A metodologia será acompanhar mensalmente os formandos e, no momento do recebimento de diploma será realizada uma breve pesquisa para coletar as informações.

No que diz respeito á Satisfação do Empregador já foi criado o instrumento e, criado um banco de dados com os empregadores que recebem egressos da Rede Itego.

Os Formulários são:

1. Índice de Satisfação do Egresso (voltado para os ex-alunos da Rede Itego)

2. Desempenho de Satisfação Profissional

- Índice de Satisfação Empregador (voltado para os empresários da região que já tiveram em sua equipe alunos ou profissionais que estudaram na Rede Itego)

Dos quatro questionários, a Taxa de Inserção Profissional e a Taxa de Vinculação com o mundo do trabalho na área de formação, foram unidos em um questionário por apresentar um conteúdo semelhante.

Alguns dados levantados:

20 - O ITEGO possui alguma parceria com empresa para a realização de ações, pesquisas ou cursos?	Se sim, quais? Quantas?	21 - Quais as demandas mais comuns do setor produtivo no ITEGO?	22 - Quais empresas empregam mais os egressos do ITEGO?	23 - Quais as empresas mais inovadoras em sua cidade?
Não		Capacitação de Mão de Obra	Empresas de confecção e comércio em geral	Além da área da educação que exige maior demanda, algumas confecções, e comércio em geral como farmácias e supermercados.
Sim	COM VÁRIAS.	Cursos	COMÉRCIOS DE LOJAS	AS LOJAS DE VESTUÁRIOS.
Sim	Latícinio Centro Oeste, CRAS, O Boticário, Sindicato Rural, Salão Edma Cabeleireiros	Capacitação de Mão de Obra	Novo Tok, Casa Lotérica, Calce Bem, Empório Fashion	Laticínio Centro Oeste, Auto Posto Caminhoneiro, Compavi

Sim	Através de visitas técnicas, onde contamos com a parceria das empresas locais.	Cursos	Empresas relacionadas a agropecuária, inclusive a COMIGO.	COMIGO e os armazéns de grãos Louis Dreyfus, Cereal e paraíso.
Sim	Jalles Machado usina	Capacitação de Mão de Obra	Grupo Otávio Lage	Anglo American

Em abril foram enviados os questionários para conhecer o índice de satisfação do egresso e de satisfação do empregador. Mas, ainda estão sendo coletados dados que deverão ser apresentados ao final do trimestre.

Índice de Satisfação do Egresso	Caiapônia	Ceres	Goianésia	Piranhas	Uruana
Abril	18	21	6		
Maio	Não houve alteração	Não houve alteração	Não houve alteração		
Junho					
Nota ITEGO:	?	?	?	?	?

Índice de Satisfação do Empregador	Caiapônia	Ceres	Goianésia	Piranhas	Uruana
Abril	1	8			
Maio	Não houve alteração	Não houve alteração	Não houve alteração	Não houve alteração	Não houve alteração
Junho					
Nota ITEGO:	?	?	?	?	?

Algumas respostas para acompanhamento:

Carimbo de data/hora	Nome Completo:	Informe seu CPF:	Informe um e-mail ou telefone para contato:	Em qual ITEGO/COTEC/ Sala de Extensão você estudou?	Qual curso você fez?	Estudar na Itego/Cotec/Sala de extensão facilitou na sua inserção no mercado de trabalho?
10/04/20 19 15:21	Hiago Pereira	220276811 4	hiagopereira10@outlook.com	c- ITEGO - Governador Otávio Lage	Electricista industrial e informática básica	Não
10/04/20 19 22:52	Helen Cristina de Souza Silva	703980291 05	62985106662	c- ITEGO - Governador Otávio Lage	Manicure pedicure	Sim
11/04/20 19 14:45	Elaine Rodrigues Silva	344720519 9	elaineagronomia2018@hotmail.com	c- ITEGO - Governador Otávio Lage	Informática básica e informática avançada	Sim
11/04/20 19 15:27	Mauro Ribeiro da Silva	007.487.00 1-70	maurorstst@hotmail.com	c- ITEGO - Governador Otávio Lage	Informática básica	Não
11/04/20 19 15:34	Marli Ferreira da Silva Moraes	933709031 72	62985426310	c- ITEGO - Governador Otávio Lage	Informática Básica	Sim
11/04/20 19 17:28	Maria Rosa de Oliveira Cunha	802855111 49	marianajuliapedro@gmail.com	c- ITEGO - Governador Otávio Lage	Informática básica	Sim

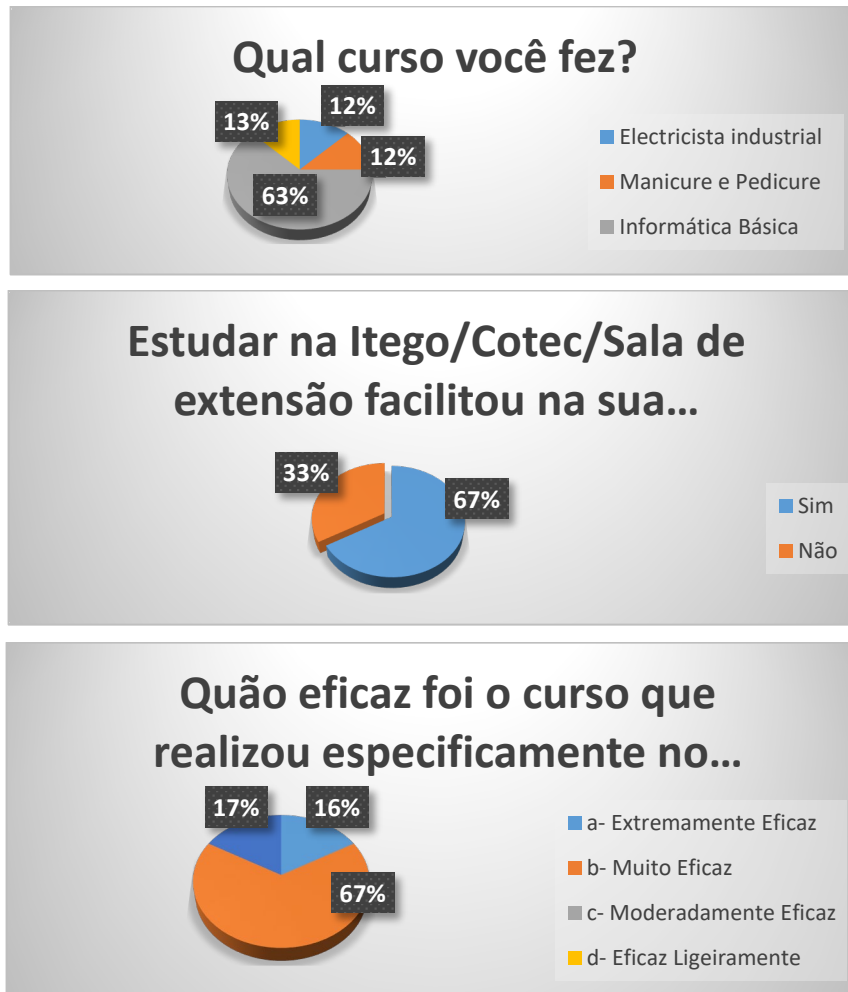

12. FORMAÇÃO CONTINUADA PARA RECURSOS HUMANOS

Para atendimento do item 2.27 do contrato de gestão referente a execução programação anual de formação continuada de recursos humanos, não foi realizado no mês de MAIO/2019, em fase de elaboração nos meses posterior.

13. PLANO DE CARGOS E SALÁRIOS

O respectivo plano de cargo e salário, está disponível no respectivo link abaixo, atendendo a cláusula nona dos Recursos Humanos item 9.12.

<http://fundacaoantares.org.br/wp-content/uploads/2019/06/plano-de-cargos-e-salarios-faespe-aprovado-cons-de-adm.pdf>

14. ATIVIDADES EXECUTADAS OS

Em cumprimento, ao Contrato de Gestão nº 05/2017-SED, o monitoramento terá como uma das estratégias o acompanhamento, análise e o estudo pormenorizado da avaliação do RELATÓRIO CIRCUNSTANCIADO MENSAL PERÍODO DE MAIO DE 2019, com as informações mínimas prevista no layout abaixo. As ações e suas respectivas atividades devem primar pela consecução do objeto previsto no chamamento, no intuito de alcançar a eficiência, eficácia e efetividades de todos os processos inerentes a execução do Contrato de Gestão. As atividades foram realizadas durante o período de 01/05/2019 a 31/05/2019, tendo como parâmetro do monitoramento:

Processo acadêmico e de desenvolvimento e inovação tecnológica (números/horas e percentuais previstos para atingimento das metas).

Escopo: cumprimento de horas aulas, serviços de DIT, pertinência da oferta e do sucesso acadêmico e, da articulação com o setor produtivo.

14.1 METAS QUANTITATIVAS EXECUTADAS OS

A tabela a seguir, referem-se a Oferta de Cursos de Programas de Educação Profissional nas modalidades Presencial e EAD que estão em andamento, tais informações estão na PASTA 1 (mídia digital). Por se tratar de contabilização ainda para o Ano III 2º trimestre da execução do contrato de gestão. As ofertas e matrículas de cursos foram realizadas em MAIO/2019, e outras Ofertas de cursos estão sendo ofertadas nos ITEGO's e COTEC's.

O PLANEJAMENTO DA QUANTIFICAÇÃO DA OFERTA DE CURSOS E PROGRAMAS DE EDUCAÇÃO E DO DESENVOLVIMENTO E INOVAÇÃO TECNOLÓGICA, foram apresentados no planejamento anual e o planejamento trimestral, tais resultados obtidos e alcançados estão sendo apresentados no respectivo relatório circunstanciado.

15. PROCESSO PEDAGÓGICO

DIMENSÃO: CURSOS (ANEXO B)

Cursos planejados ou com documentos institucionais sendo construídos:

CURSOS PROJETADOS - FUNDAÇÃO ANTARES					
ITEGO	MUNICÍPIO	EIXO TECNOLÓGICO CORRIGIDO	CATEGORIA CORRIGIDO	CURSO CORRIGIDO	Nº DE VAGAS
ITEGO Célio Domingos Mazzonetto	Ceres	INFORMAÇÃO E COMUNICAÇÃO	TÉCNICO	TÉCNICO EM MANUTENÇÃO E SUPORTE DE INFORMÁTICA	66
ITEGO Célio Domingos Mazzonetto	Ceres	AMBIENTE E SAÚDE	TÉCNICO	TÉCNICO EM ENFERMAGEM	35
ITEGO Célio Domingos Mazzonetto	Ceres	AMBIENTE E SAÚDE	SUPERIOR	TECNOLOGIA EM GESTÃO HOSPITALAR	20
ITEGO Célio Domingos Mazzonetto	Ceres	INFORMAÇÃO E COMUNICAÇÃO	SUPERIOR	TECNOLOGIA EM ANÁLISE E DESENVOLVIMENTO DE SISTEMAS	21
ITEGO Célio Domingos Mazzonetto	Ceres	INFORMAÇÃO E COMUNICAÇÃO	SUPERIOR	TECNOLOGIA EM REDES DE COMPUTADORES	22
ITEGO Governador Otávio Lage	Goianésia	PRODUÇÃO INDUSTRIAL	TÉCNICO	TÉCNICO EM QUÍMICA	45
ITEGO Governador Otávio Lage	Goianésia	RECURSOS NATURAIS	TÉCNICO	TÉCNICO EM AGRICULTURA	45
ITEGO Governador Otávio Lage	Goianésia	SEGURANÇA	TÉCNICO	TÉCNICO EM SEGURANÇA DO TRABALHO	45
ITEGO Governador Otávio Lage	Goianésia	INFRAESTRUTURA	SUPERIOR	TECNOLOGIA EM CONSTRUÇÃO DE EDIFÍCIOS	40
ITEGO Governador Otávio Lage	Goianésia	PRODUÇÃO INDUSTRIAL	SUPERIOR	TECNOLOGIA EM PROCESSOS QUÍMICOS	40
ITEGO Fernando Cunha Júnior	Piranhas	AMBIENTE E SAÚDE	TÉCNICO	TÉCNICO EM ENFERMAGEM	100
ITEGO Fernando Cunha Júnior	Piranhas	???	SUPERIOR	TECNOLOGIA EM FARMÁCIA OU NUTRIÇÃO	20
ITEGO Ruth Vilaça Correia Leite Cardoso	Caiapônia	AMBIENTE E SAÚDE	TÉCNICO	TÉCNICO EM ENFERMAGEM	80
ITEGO Ruth Vilaça Correia Leite Cardoso	Caiapônia	GESTÃO E NEGÓCIOS	TÉCNICO	TÉCNICO EM ADMINISTRAÇÃO	80

ITEGO Ruth Vilaça Correia Leite Cardoso	Caiapônia	GESTÃO E NEGÓCIOS	SUPERIOR	TECNOLOGIA EM GESTÃO DE RECURSOS HUMANOS	40
ITEGO Celso Monteiro Furtado	Uruana	RECURSOS NATURAIS	TÉCNICO	TÉCNICO EM AGRONEGÓCIO	80

Levantamento De demandas por cursos com setor produtivo e sociedade:

Carimbo de data/hora	Região	Quais os cursos de qualificação profissional gostariam que fossem oferecidos Itegos/Cotec?
5/6/2019 16:26:42	Ceres	Montagem e Manutenção de Computadores; Informática básica; Atendimento ao cliente e Vendas.
5/6/2019 16:48:37	Ceres	Atendimento ao Público e Operador de Caixa.
5/7/2019 17:53:18	Caiapônia	Excel
5/17/2019 14:18:49	Iporá	Padeiro
5/20/2019 16:07:10	Iporá	Vendas
5/21/2019 14:40:02	Iporá	Técnico Manipulação de Alimentos

Acompanhamento metas matrículas regional 02:

CAIAPONIA										
	SUP	TEC	QUALI	FIC	EAD QUALI	EAD FIC	APA	Evento DIT	VISITAS	DIT
		80	280	480	280	800				META
		58	57	169	51	87				972
			50	50						
			107	219						Alcancado
1 Trimestre	28%						30	0	3	6
2 Trimestre							80			6
METAS SEGUNDO SEMESTRE CAIAPONIA										
3 Trimestre	25%						80	0	2	50
4 Trimestre	17%						60	0	2	50
CERES										
CERES		50	180	280	300	920				META
			169	209	155	174				972
										ALCANCADO
1 Trimestre	41%						80	0	8	16
2 Trimestre	19%						100			16
METAS SEGUNDO SEMESTRE CERES										
3 Trimestre	30%						150	1	4	50
4 Trimestre	20%						100	0	4	50
GOIANESIA										
GOIANESIA	40	130	460	800	400	1220			12	META
	0	0	256	151	126	157				972
	0	48	50	51						
	0	48	396	202	126	157				ALCANCADO
1 Trimestre	28%						150	1	0	8
2 Trimestre	30%						200	1		16
METAS SEGUNDO SEMESTRES GOIANESIA										
3 Trimestre	22%						320	2	6	400
4 Trimestre	20%						400	2	6	400
PIRANHAS										
PIRANHAS		50	190	280	400	1200				META
			145	117						972
										ALCANCADO
1 Trimestre	12%						30	0		4
2 Trimestre	35%						80	2	3	8
METAS SEGUNDO SEMESTRE PIRANHAS										
3 Trimestre	30%						80	2	4	100
4 Trimestre	22%						80	2	4	100
URUANA										
URUANA		40	180	180	400	1220				972
			119	102	112	166				
			64							
			183							Alcancado:
1 Trimestre	28%						35	1	23	1318
2 Trimestre	22%						40	2		
METAS SEGUNDO SEMESTRE URUANA										
3 Trimestre	30%						80	2	18	1500
4 Trimestre	20%						60	2	18	1500

CORPO DOCENTE

Está sendo realizado um trabalho de avaliação dos cursos, e acompanhamento do corpo docente para aproximação do tema de excelência do Itego. Para junho é meta apresentar um controle maior da atuação docente e seus currículos.

ITEGO	CURSO	NOME
CAIAPÔNIA	Cabeleireiro	Adelícia Borges da Silva
	Balconista de Farmácia / Técnico em Enfermagem	Danila Alves da Costa
	Classificador de Grãos / Panificação	Alteloir José Kloster Filho
	Crochê	Maurianny Reilla de Sousa
	Informática Básica	Ricardo Aparecido Santos
	Libras	Muriene Quintina Pereira
	Manicure e Pedicure	Sueli Nonato dos Santos
	Manicure pedicure	Laiz Fernanda Oliveira Almeida
	Maquiador	Amanda Souza Viana
	Massagista / Técnico em Enfermagem	Amanda Silva Castro
	Montador e Reparador de Computador / Informática Básica	Ricardo Almeida Barros
	Pintura em Tecido	Sibelia Teixeira da Silva
	Vendedor 1	Ellen Caetano de Oliveira Borges
CERES	Assistente Administrativo	Márcia Dias de Lima
	Auxiliar Assistente Bucal	Thamires F. Rêgo Basílio Modesto
	Auxiliar de Fiscalização Ambiental	Fausto Amancio de Oliveira
	Design de Sobancelha	Taynara Aparecida Nogueira de Lima
	Informática	Eduardo Lima Reis
	Informática Básica e para o Trabalho	Indiana Esteva Gontijo
	Informática Básica e para o Trabalho / Excel	Lucas da Silva Oliveira
	Inglês Básico	Lucimar Fernandes Souza
	Manicure Pedicure	Nayara Antunes de Sousa
	Pintura em Tecido	Raquel Silva Santos
	Pintura em Tela	Ione Souza Morais Melo
Violão	Pablo Patrick Prado	

GOIANÉSIA	Cadista para Construção Civil	Júnior Elias de Carvalho Martins
	Assistente de Costura	Jemima de Mendonça Guedes
	Assistente de Costura	Lucilene de Miranda Mendes
	Cabeleireiro	Cássia Rosa Pinto da Fonseca
	Construção Civil / Analista de Recursos Humano / Auxiliar de Escritório	Paulo Henrique Raposo
	Eletricista Industrial / Química	Diengo Tavares Pereira
	Excel	Marcelo Rodrigues de Jesus
	Informática	Francisco Leite da Silva Júnior
	Informática Básica	Luciene Rodrigues da Silva
	Manicure	Edilãinea Moreira de Souza Moreno
	Português	Maria Eleusa de Camargo da Luz
	Química	Tatiane Pereira Cardoso
	Segurança do Trabalho / Química	Karla Mendes Carvalho Orlando
	Superior	Rogério Rodrigues dos Santos
Superior / Analista de Recursos Humanos	Rivelino Luiz Coelho	
Técnico em Segurança do Trabalho	Charles Campos Monteiro	
PIRANHAS	Agente Comunitário de Saúde	Edna Ferreira da Silva
	Informática / Recursos Humanos / Assistente Administrativo	Marcos Antônio Pereira Carneiro Filho
	Cabeleireiro / Design de Sobancelha	Edma Alves de Oliveira Faria
	Manicure Pedicure	Adalvani Alves de Sousa Pereira
	Estética Facial / Estética Corporal	Bouchra Chakib Ghalfi Mahmud
	Agente de Observação de Segurança (Segurança do Trabalho)	Eliene Aparecida de Oliveira
	Confeiteiro / Salgadeira / Artesão de Bordado a Mão	Karla Maria Lamounier Vilela Rodrigues
	Departamento Pessoal / Assistente de Recursos Humanos	Thiago Soares Magalhães
	Adminis. de Banco de dados (Excel) / Informática Básica / Programador Web	Willian Oliveira Faria
URUANA	Violão / Excel	Milton Gonzaga Júnior
	Costureiro Industrial / Lingerie Moda Praia	Selma de Sousa Leal
	Artesão de Pintura em Tecido	Airyne Eterna Caciano de Oliveira

	Lingerie e Moda Praia	Adelícia Ribeiro Pessoa
	Lingerie e Moda Praia	Adriana de Souza Proença Silva
	Costureira Industrial (Corte e Costura)	Francisca Fernandes de Oliveira
	Costureira Industrial do Vestuário (Malha)	Jocasta Sousa Matias
	Informática e Excel	Nayane de Oliveira Reis
	Cuidador Infantil / Auxiliar em Pedagogia	Priscila Cardoso Viana de Santana
	Lingerie e Moda Praia	Rosimeire Nunes da Silva Siqueira
	Informática	Wesley Rodrigues Miranda
	Maquiador 1 Cabeleireiro 1	Shirley Ferreira dos Reis Alencar
	Cabeleireiro 1	Idelma de Lourdes Lourenço Dantas

DIMENSÃO: ESTUDANTES (ANEXO C)

Percepção do Processo de Ensino e Aprendizagem

Monitoria e Tutoria

Extensão e Tecnologias Sociais

Projetos de Pesquisa & Inovação

Os itens Monitoria e Tutoria, Extensão e Tecnologias Sociais e Projetos de Pesquisa e Inovação foram reunidos em um único instrumento a ser enviado mensalmente para os coordenadores pedagógicos de cada Itego para que haja acompanhamento da existência ou não destas atividades e, posterior inserção no planejamento do mês ou trimestre seguinte das atividades faltantes. Em janeiro de 2019 foi criado o instrumento de coleta dos dados e enviado para todos os coordenadores.

Acompanhamentos realizados via formulários:

ITEGO	1 - Existe algum trabalho de monitoramento no que tange o desenvolvimento do aluno?	Se sim, qual?	2 - Existe algum trabalho específico para o aluno que está com dificuldade de aprendizado?	Se sim, qual?
ITEGO Uruana - Celso Monteiro Furtado	Sim	Suporte pedagógico junto ao professor regente.	Sim	O professor dá uma atenção especial a estes alunos.

ITEGO Ceres - Célio Domingos Mazzonetto	Sim	ACOMPANHAMENTO DE FREQUENCIA E DESEMPENHO.	Sim	O PROFESSOR SENTA COM O ALUNO DEPOIS DA AULA E QUESTIONA QUAIS AS DIFICULDES, REFORÇA O CONTEÚDO MINISTRADO.
ITEGO Piranhas - Fernando Cunha Júnior	Sim	Trabalhos individuais, apresentação Seminário, debate em sala de aula, trabalho em grupo, avaliação escrita.	Sim	Revisão de conteúdos, pesquisa, trabalho com apostila, monitoria
ITEGO Caiapônia - Ruth Vilaça Leite Cardoso	Sim	São monitorados pelos coordenadores e professores de cada curso.	Não	
ITEGO Goianésia - Otávio Lage	Não		Não	

DIMENSÃO: APA (ANEXO E)

As APA **suplementares** foram projetadas de maneira específica para que busquem a consolidação e divulgação para o meio acadêmico, empresarial e comunitário das atividades práticas (relação teoria/prática).

As atividades práticas devem ter “cunho pedagógico realizadas pelos alunos”, formando um entendimento que se “configuram no fortalecimento da relação teoria-prática” e que denotem as “formas que propiciem a articulação, mobilização dos conhecimentos e das habilidades adquiridas que ajudem o aluno na realização de funções laborais vinculadas ao curso realizado no desempenho de uma tarefa.”

Primeiramente, portanto, ficou definida como atividade comum a todos os Itegos a Aula Inaugural para iniciar o calendário de atividades e de eventos, em segundo momento, a Feira das Profissões, que deverá ser um momento de apresentação dos cursos que deverá ser executada por alunos. E, a terceira atividade será a Semana de Ciência e Tecnologia para formalizar a inserção da Rede Itego no calendário dos eventos de Ciência e Tecnologia do Ministério de Ciência, Tecnologia, Inovações e Comunicações.

Posteriormente ficaram definidos eventos em forma de Workshop para estimular o debate e atividades de pesquisa envolvendo jovens para discussão sobre as principais potencialidades locais e regionais e temas específicos.

Itegos, eixos de Atividades Prático-Acadêmicas e levantamento de discentes a serem envolvidos.

ITEGO	EIXO APA
CAIAPONIA	QUALIDADE DE VIDA
CERES	PROTAGONISMO JUVENIL
GOIANESIA	INOVAÇÃO E SUSTENTABILIDADE
PIRANHAS	VIDA SAUDÁVEL
URUANA	MODA E DIVERSIDADE

As vagas projetadas para estes eventos em 2019, são:

Projeção alunos envolvidos eventos APA								
	Aula Inaugural	Feira das Profissões	Semana de CeT	workshop potencialidades	Semana Química	Semana Logística	Semana Segurança do Trabalho	Semana da Agricultura
Caiaponia	30	80	60	80				
Ceres	80	100	100	150				
Goianesia	150	200	400	320	120	10	120	70
Piranhas	30	80	80	80				
Uruana	35	40	60	80				
TOTAL	325	500	700	710	100	10	120	70
TOTAL ANO:	2535							

Em Maio não foram realizadas atividades APA, pois não constam no planejamento. As próximas atividades APA ocorrerão no próximo semestre.

DIMENSÃO: ORQUESTRA (ANEXO F)

A Fundação Antares tem como incumbência a organização e a gestão das atividades de duas orquestras jovens que devem ter suas ações estruturadas para os municípios de Jaraguá e Pirenópolis.

Dentre as metas de atuação na construção e gestão das Orquestras está a qualificação de jovens nos cursos apresentados a seguir. Todos os cursos oferecidos para atender as demandas da Secretaria de Desenvolvimento Econômico e Inovação são cursos FIC.

MUNICÍPIO	MÊS	EIXO TECNOLÓGICO	CURSO	TIPO	MODALIDADE	CH	VAGAS	MATRÍCULA	STATUS
JARAGUÁ	mai/19	GESTÃO E NEGÓCIOS	ASSISTENTE ADMINISTRATIVO	QUALIFICAÇÃO	PRESENCIAL	160	30	31	ANDAMENTO
JARAGUÁ	mai/19	GESTÃO E NEGÓCIOS	ASSISTENTE ADMINISTRATIVO	QUALIFICAÇÃO	PRESENCIAL	160	30	31	ANDAMENTO

JARAGUÁ	mai/19	PRODUÇÃO CULTURAL E DESIGN	TROMBONE, TUBA E CANTO	FIC	PRESENCIAL	60	3	4	ANDAMENTO
JARAGUÁ	mai/19	PRODUÇÃO CULTURAL E DESIGN	TROMBONE, TUBA E CANTO	FIC	PRESENCIAL	60	3	2	ANDAMENTO
JARAGUÁ	mai/19	PRODUÇÃO CULTURAL E DESIGN	TROMPETE	FIC	PRESENCIAL	60	3	4	ANDAMENTO
JARAGUÁ	mai/19	PRODUÇÃO CULTURAL E DESIGN	TROMPETE	FIC	PRESENCIAL	60	3	4	ANDAMENTO
JARAGUÁ	mai/19	PRODUÇÃO CULTURAL E DESIGN	VIOLINO	FIC	PRESENCIAL	60	5	5	ANDAMENTO
JARAGUÁ	mai/19	PRODUÇÃO CULTURAL E DESIGN	VIOLINO	FIC	PRESENCIAL	60	7	9	ANDAMENTO
JARAGUÁ	mai/19	PRODUÇÃO CULTURAL E DESIGN	VIOLINO	FIC	PRESENCIAL	60	6	9	ANDAMENTO
PIRENÓPOLIS	mai/19	PRODUÇÃO CULTURAL E DESIGN	FLAUTA	FIC	PRESENCIAL	60	4	4	ANDAMENTO
PIRENÓPOLIS	mai/19	PRODUÇÃO CULTURAL E DESIGN	TROMBONE	FIC	PRESENCIAL	60	2	2	ANDAMENTO
PIRENÓPOLIS	mai/19	PRODUÇÃO CULTURAL E DESIGN	TROMPA	FIC	PRESENCIAL	60	2	2	ANDAMENTO
PIRENÓPOLIS	mai/19	PRODUÇÃO CULTURAL E DESIGN	TROMPETE	FIC	PRESENCIAL	60	2	2	ANDAMENTO
PIRENÓPOLIS	mai/19	PRODUÇÃO CULTURAL E DESIGN	VIOLÃO	FIC	PRESENCIAL	120	12	12	ANDAMENTO
PIRENÓPOLIS	mai/19	PRODUÇÃO CULTURAL E DESIGN	VIOLÃO	FIC	PRESENCIAL	120	13	13	ANDAMENTO
PIRENÓPOLIS	mai/19	PRODUÇÃO CULTURAL E DESIGN	VIOLÃO	FIC	PRESENCIAL	120	9	9	ANDAMENTO
PIRENÓPOLIS	mai/19	PRODUÇÃO CULTURAL E DESIGN	VIOLINO	FIC	PRESENCIAL	60	9	9	ANDAMENTO
PIRENÓPOLIS	mai/19	PRODUÇÃO CULTURAL E DESIGN	VIOLINO	FIC	PRESENCIAL	60	13	13	ANDAMENTO

PIRENÓPOLIS	mai/19	PRODUÇÃO CULTURAL E DESIGN	PRÁTICAS DE CONJUNTO	FIC	PRESENCIAL	60	32	32	ANDAMENTO
JARAGUÁ	mai/19	PRODUÇÃO CULTURAL E DESIGN	PRÁTICA DE ORQUESTRA	FIC	PRESENCIAL	60	37	37	ANDAMENTO
							225	234	

15.1 ESCOPO: GESTÃO DEMOCRÁTICA, ADERÊNCIA DO CURRÍCULO ÀS DEMANDAS DO SETOR PRODUTIVO, SATISFAÇÃO DA CLIENTELA INTERNA E EXTERNA

Arranjos Produtivos Locais – Faespe:

APLS E ITEGOS - FAESPE				
ARRANJO PRODUTIVO LOCAL	MUNICÍPIO POLO	MUNICÍPIOS ABRANGIDOS	QUANTIDADE DE PRODUTORES	ITEGO VINCULADO
CONFECÇÃO	ITAGUARU ITAPURANGA JARAGUÁ TAQUARAL DE GOIÁS	49	550 (levantamento de dados junto às Associações, junho de 2018)	GOIANÉSIA E URUANA
FITOTERÁPICOS	DIORAMA	5	-	CAIAPÔNIA
MANDIOCA	IPORÁ	4	29	PIRANHAS

Ações DIT:

Para dar conta das demandas das relações entre Rede ITEGO e APLs foram realizadas atividades que contabilizaram horas discriminadas abaixo.

TRANSFERÊNCIA DE TECNOLOGIA – (ANEXO 01)

Visitas empresas setor produtivo da área de atuação Faespe:

Para acompanhamento de projetos e, andamento do levantamento de demandas do setor produtivo, bem como oferecimento dos serviços das máquinas dos Cotecs, são realizadas visitas a empresas. O edital de chamamento indica como cenário ideal a visita à 10 empresas por mês. A Faespe proporcionou visitas à **12 empresas** no mês de maio de 2019.

Visitas Realizadas Cotecs – Audaces:

ITEGO/ COTEC	VISITAS		
	DATA	C.H.	QT. PARTICIPANTES

Itapuranga	27/05/2019	2	2
Itapuranga	27/05/2019	2	2
Taquaral	03/05/2019	2	2
Taquaral	03/05/2019	2	2
Taquaral	04/05/2019	2	2
	TOTAL	10	10

Visitas realizadas nos municípios de Itegos:

ITEGO/ COTEC	VISITAS		
	DATA	C.H.	QT. PARTICIPANS
Caiapônia	03/05/2019	2	2
Caiapônia	07/05/2019	2	2
Ceres	06/05/2019	2	2
Ceres	06/05/2019	2	2
Iporá	17/05/2019	2	2
Iporá	20/05/2019	2	2
Iporá	21/05/2019	2	2
	Total	14	14

SERVIÇOS TECNOLÓGICOS (ANEXO 02)

Relatório Acompanhamento uso das Máquinas:

O relatório de acompanhamento de uso das Máquinas Audaces dos APLS de Confeccões expôs um uso de **809 horas** das máquinas em atividades realizadas nos Cotecs, em Maio de 2019;

ITEGO/ COTEC	ATIVIDADES DIVERSAS		
	DATA	sem enfeito	com enfeito
Itapuranga	02 a 31/05/2019	40	217
Itaguaru	3 a 31/05/2019	116	592
Jaraguá	4 a 31/05/2019	0	0
Taquaral	5 a 31/05/2019	0	0
	TOTAL:		809

Relatório Acompanhamento Modelagem:

Para apoiar o uso do maquinário de corte disponível em Cotecs Faespe, quatro assessores apoiam a construção dos moldes virtuais para os empresários. Desta maneira, são acompanhadas as atuações dos serviços abaixo:

ITEGO/ COTEC	Objetivos Específicos	Indicador	ATIVIDADES MODELAGEM		
			DATA	C.H.	COLABORADOR
Itapuranga	Modelagem	Serviços Tecnológicos	06 a 10/05/2019	40	Luciana
Itapuranga	Modelagem	Serviços Tecnológicos	13 a 17/05/2019	40	Luciana
Itapuranga	Modelagem	Serviços Tecnológicos	20 a 24/05/2019	40	Luciana
Itapuranga	Modelagem	Serviços Tecnológicos	27 a 31/05/2019	40	Luciana
Jaraguá	Modelagem	Serviços Tecnológicos	29 a 03/05/2019	40	Marcus Vinicius
Jaraguá	Modelagem	Serviços Tecnológicos	06 a 10/05/2019	40	Marcus Vinicius
Jaraguá	Modelagem	Serviços Tecnológicos	13 a 17/05/2019	40	Marcus Vinicius
Jaraguá	Modelagem	Serviços Tecnológicos	20 a 24/05/2019	40	Marcus Vinicius
Itaguaru	Modelagem	Serviços Tecnológicos	29 a 03/05/2019	40	Elcione
Itaguaru	Modelagem	Serviços Tecnológicos	06 a 10/05/2019	40	Elcione
Itaguaru	Modelagem	Serviços Tecnológicos	13 a 17/05/2019	40	Elcione
Taquaral	Modelagem	Serviços Tecnológicos	06 a 10/05/2019	40	Matheus
Taquaral	Modelagem	Serviços Tecnológicos	13 a 17/05/2019	40	Matheus
Taquaral	Modelagem	Serviços Tecnológicos	20 a 24/05/2019	40	Matheus

Foram contabilizadas apenas 50 horas das atividades de Modelagem pois as horas de Serviços Tecnológicos prestados pelas Audaces e as horas de eventos DIT foram suficientes para atender a meta de atuação da Fundação Antares no mês de Maio.

ARRANJOS PRODUTIVOS LOCAIS

Foram realizados dois Cafés Tecnológicos no mês de maio de 2019 em Iporá e Diorama e uma Feira de Negócios em Itapuranga. Os três eventos foram realizados para atender os Arranjos Produtivos Locais que a Fundação Antares apoia. Os três eventos contabilizaram 12 horas.

AMBIENTES DE INOVAÇÃO (ANEXO 03)

No mês de maio foram construídos documentos de apoio as atividades da Incubadora, como Contrato, novo edital e, foi finalizado o Portfolio da Incubadora da Fundação Antares. O novo edital está aberto para captar projetos e ideias para uma nova rodada de eventos, e para outra região de atuação da Fundação Antares: Iporá e Diorama.

ÁREA 1 - Arranjos Produtivos Locais de Confecções (regiões de Uruana e Jaraguá); A) Inovação no setor têxtil (produtos e serviços inéditos). B) Projetos para a reutilização de resíduos de produção têxtil (retalhos de tecido, cones de linhas

de costura, resíduos de embalagens e etc). C) Soluções digitais para o setor de moda e diversidade (projetos voltados para melhorar a comunicação de empresários nas redes sociais). D) Mídia digital para gestão de carreiras (gestor de talentos, atletas, músicos, bailarinos ...).

ÁREA 2 - Arranjos Produtivos Locais de Mandioca e Fitoterápicos (região de Piranhas); A) Inovação nas áreas de Fitoterápicos e Mandioca; B) Projetos para reutilização de resíduos da Mandioca (por exemplo, quais as possíveis formas de aproveitamento da manipueira); C) Projetos para divulgação de marketing digital de produtos sustentáveis goianos, com ênfase nas matérias primas das regiões de Iporá (Mandioca e derivados) e Diorama (Fitoterápicos); D) Projetos voltados para produtos de beleza ou estética que utilizem orgânicos locais, ou fitoterápicos; E) Projetos para organização de Kits de produtos orgânicos, locais e regionais para distribuição em eventos da área de sustentabilidade em Goiás; F) Alimentos ou bebidas com matérias primas locais ou regionais e proposta sustentável;

Portfólio Incubadora Fundação Antares:

SUMÁRIO

- 1. Empresa Associada;**
 - Camaleão Moda Sem Gênero..... 04
- 2. Projetos Inovadores em pré-incubação;**
 - TK Marketing Digital 06
 - Ônix Têxtil..... 08
 - Essence Kids..... 10
 - Nova Era..... 12
 - Seu Sonho é Possível..... 14
- 3. Incubadora Rede ITEGO;**
 - 3.1 Ambiente de Inovação e Incubadora..... 16
 - 3.2 Apoios oferecidos..... 18
 - 3.3 Inovação e Regional 2..... 20

Não foram contabilizadas horas para a Incubadora no mês de maio em função das Horas de Serviços Tecnológicos terem alcançado a meta de Horas Dit para atuação da Fundação Antares.

Relação Horas DIT total mensal referente ao mês de maio:

As ações DIT compreendem ações realizadas nas dimensões Transferência de Tecnologia, Serviços Tecnológicos e Ambientes de Informação. Seguem as horas reunidas no mês – e totalizaram **895 HORAS**, na planilha abaixo:

FAESPE - 2019	DIT - HORAS	MAIO		REALIZADO EM 2019	META 2019	DIFERENÇA Ano III
		Realizado	Contrato			
	Transferência de Tecnologia	24		3313	9730	
	Arranjos Produtivos Locais	12				
	Serviços Tecnológicos:	0				
	ST: Horas Audaces	809				
	ST: Horas Modelagem	50				
	Ambiente de Inovação	0				
	Horas Atividades Prático Acadêmicas	0				

TOTAIS	TOTAL	895	810		9.730	0
	PERCENTUAL REALIZADO NO MÊS	110,4%				
	PERCENTUAL REALIZADO ANO	34,04%				

Atividades prático-acadêmicas (ANEXO 04)

Em maio de 2019, **não foram planejadas atividades APA**, e portanto não foram contabilizados alunos em atividades prático-acadêmicas suplementares nos ITEGOs e Cotecs. Percebam que em Abril o número foi muito superior à média mensal, pois a atividade APA projetada para abril deveria dar conta de toda a meta do trimestre, e o resultado foi alcançado.

FAESPE - 2019						
	APA	ABRIL		REALIZADO EM 2019	META DO ANO III	DIFERENÇA Ano III
		Realizado	Contrato			
TOTAIS	TOTAL GERAL APA	1067	211	1687	2.530	
	AVALIADO SED					
	PERCENTUAL REALIZADO NO MÊS	505%				
	PERCENTUAL REALIZADO NO ANO	66,67%				

Pesquisa de Satisfação Rede Itego (ANEXO 05)

No segundo trimestre foi enviada a pesquisa Satisfação Egressos Itego referente aos cursos realizados no primeiro trimestre. Ao todo, 422 pessoas responderam à pesquisa de satisfação com o ITEGO realizada ao longo do mês de abril. As pesquisas envolvendo discentes serão realizadas trimestralmente e, o resultado final será divulgado no relatório de junho.

Satisfação Curso	Caiapônia	Ceres	Goianésia	Piranhas	Uruana
Abril	141	50	67	58	106
Maio	Não houve alteração	Não houve alteração	Não houve alteração	Não houve alteração	Não houve alteração
Junho					
Nota ITEGO:					

16. CONCLUSÃO

Conforme o Anexo III do Chamamento Público 006/2016-SED e o conforme o contrato de gestão 005/2017-SED, tem-se o seguinte Programa de Metas e, a Fundação Antares está desenvolvendo as atividades alinhadas junto aos ITEGO's e COTEC's do lote II, referente ao 2º trimestre do Ano III.

I. Resultados obtidos no período de MAIO de 2019.

Com base nos dados projetados e realizados, verificam-se os seguintes resultados:

- a) Realização de oferta mínima de vagas em cursos e programas EPT:

REFERENTE À MAIO/2019

MODALIDADE	META CONTRATADA NO ANO III 2019	META MAIO/2019	REALIZADO MAIO/2019	PERCENTUAIS MAIO / 2019
Formação Profissional	21.460	1.789	475	26,55%

- b) Realização de serviços de Desenvolvimento e Inovação Tecnológica – DIT e de Atividades Acadêmico-Prático – APA. Conforme em anexo Pasta Anexo A e ou capa Anexo A.

MAIO DE 2019

MODALIDADE DOS SERVIÇOS	VAGAS/HORAS CONTRATADAS ANO III	META VAGAS/HORAS OFERTADAS MAIO/2019	VAGAS/HORAS REALIZADAS MAIO/2019	PERCENTUAL ALCANÇADO % EM MAIO/2019
DIT (horas)	9.730	811	895	110,35 %
APA (alunos)	2.530	211	0	0%
Soma	12.260	1.022	895	55,17%

17. ANEXOS

ANEXO 1 - PASTA 1 (EM MIDIA DIGITAL) – RELAÇÃO DE CURSOS EM ANDAMENTO EM MAIO/2019

Finalmente, renovamos nossos protesto de estima e consideração.

MARLENE FALCÃO SILVA MICLOS

PRESIDENTE