

SES
Secretaria de
Estado da
Saúde

Manual do Usuário II

Missão: Participar das ações de vigilância em saúde, realizando análises laboratoriais com qualidade, coordenando a Rede Estadual de Laboratórios e gerando informações para a melhoria da Saúde Pública.

Av. Contorno nº 3556 - Jardim Bela Vista – Goiânia – Goiás - CEP 74.853-120
Fone: (62) 3201 3888 - Fax: (62) 3201 3884
maria.brodrigues@saude.go.gov.br / lacengo.dirgeral@gmail.com

FEV/2012

Ministério da Saúde
Secretaria de Vigilância em Saúde
Laboratório de Saúde Pública Dr. Giovanni Cysneiros

Capacitação

Sistema Gerenciador de Ambiente Laboratorial - GAL

Campos da Ficha de Requisição de Exame

Funcionalidades

Campos Obrigatórios da Ficha de Requisição de Exame

- ✓ Unidade de Saúde e Código CNES (pode-se procurar o nome da unidade de saúde, que é o CNES é preenchido automaticamente)
- ✓ Nome do Profissional de Saúde e respectivo Conselho
- ✓ Data da solicitação dos exames

A imagem mostra uma janela de software intitulada "Incluir Requisição". A janela contém duas seções principais: "Requisitante" e "Dados da solicitação".

Na seção "Requisitante", há campos para: "Unidade de Saúde:" (com ícone de lupa), "Cód. CNES:", "Município:", "Cod. IBGE:" e "UF:". Abaixo, há campos para "Nome do Profissional de Saúde:" e "Reg. Conselho/Matrícula:".

Na seção "Dados da solicitação", há campos para: "Data da solicitação:", "Data 1ºs sintomas:", "Caso:" (menu suspenso), "Tratamento:" (menu suspenso), "Etapa:" (menu suspenso), "O paciente tomou vacina?:" (menu suspenso), "Data da última dose:" (com ícone de lupa), "Vacina?:" (campo de texto), "Finalidade:" (menu suspenso) e "Descrição:" (menu suspenso).

Na parte inferior da janela, há uma seção "Paciente" e dois botões: "Salvar" e "Cancelar".

Setas vermelhas apontam para os seguintes campos obrigatórios: Unidade de Saúde, Cód. CNES, Nome do Profissional de Saúde, Reg. Conselho/Matrícula, Data da solicitação e Data 1ºs sintomas.

- ✓ Nome do paciente, data de nascimento, idade e sexo (quando a data de nascimento é digitada o campo idade é preenchido automaticamente)
- ✓ Município de residência

- ✓ *Amostra*: 1ª, 2ª, 3ª...única (observar com atenção a forma de cadastrar as amostras)
- ✓ *Tipo de amostra*: in natura, isolado bacteriano, lâmina, meio de transporte bacteriano e meio de transporte viral.
- ✓ *Data da coleta*
- ✓ *Pesquisa/Exame e Amostra*

Campos Importantes da Ficha de Requisição de Exame

Alguns campos da Ficha de Requisição são muito importantes para a análise dos exames, mas não são de preenchimento obrigatório.

- ✓ Data dos primeiros sintomas
- ✓ Caso: (suspeito, comunicante, acompanhamento, controle, óbito, caso grave, surto, diagnóstico e ignorado)
- ✓ Nome da mãe
- ✓ Endereço completo
- ✓ Localização da amostra
- ✓ Medicamento: Especificar (campo texto)
- ✓ Notificação SINAN (só deve ser preenchida se tiver todos os campos).

Requisição

Anotações:

Requisição	Paciente	Dt. Cadastro	Mun. Residência	Dt. Solicitação	Lab. Cadastro	Lab. Responsável	Requisitante
110202000019	JOAO DA SILVA	14/04/2011	ABAETE	14/04/2011	UPPCC-BMH	LACEN	ADILSON AMANCIO LEMC
110202000018	KILDREY OLIVEIRA	13/04/2011	RECIFE	13/04/2011	UPPCC-BMH	LACEN	PSF 2 SAO FRANCISCO
110202000017	NATSHA SILVA	13/04/2011	RECIFE	05/04/2011	UPPCC-BMH	LACEN	UNIDADE PSF CENTRO II
110202000016	MARIA DAS GRAÇAS DA	13/04/2011	ABREU E LIMA	11/04/2011	UPPCC-BMH	LACEN	HOSPITAL E MATERNIDAI
110202000015	CLEITON COSTA	08/04/2011	BOM JARDIM	08/04/2011	UPPCC-BMH	LACEN	CONSULTORIO DR MAUR
110202000014	MARIA DAS GRAÇAS DA	08/04/2011	BOM JARDIM	06/04/2011	UPPCC-BMH	LACEN	ABREU OFTALMOLOGIA
110202000013	AMARO JOSE	07/04/2011	ITAIBA	05/04/2011	UPPCC-BMH	LACEN	ADOTE
110202000012	MARIA JOSE	07/04/2011	ABADIA DOS DOURADOS	04/04/2011	UPPCC-BMH	LACEN	ANA PAULA
110202000011	SANDRA HELHDER	07/04/2011	CABO DE SANTO AGOST	07/04/2011	UPPCC-BMH	LACEN	ABREU OFTALMOLOGIA
110202000009	LETICIA	07/02/2011	GOIANIA	07/02/2011	UPPCC-BMH	LACEN	CAPEC LABORATORIOS

Triagem

Anotações:

Descartar –

Encaminhar para rede –

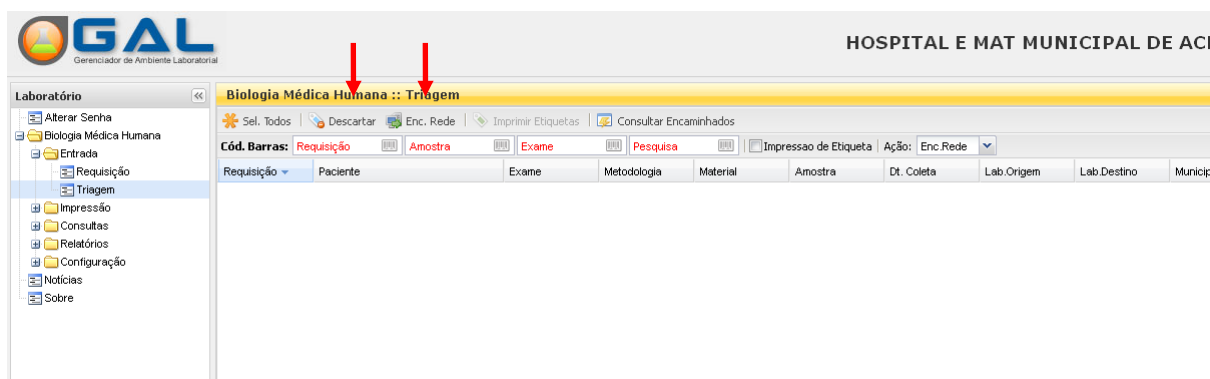

Triagem

Encaminhar exames para rede

Consultar e gerar relatório de exames encaminhados

Anotações:

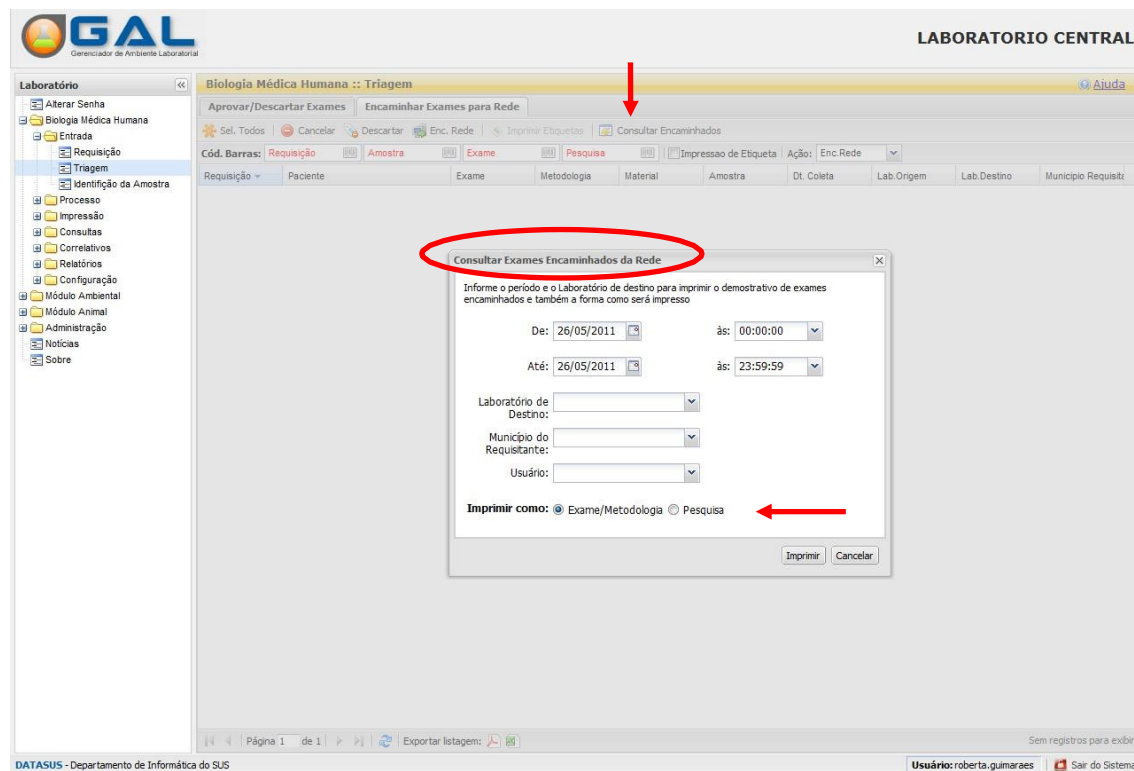

Impressão - Laudos Finais

Anotações:

Laudos Finais -
