

# REGISTRO DE DOSES APLICADAS

## Campanha de Vacinação contra HPV - 2014

Coordenação do SIPNI-GO  
Gerência de Imunizações e Rede de Frio



SECRETARIA  
DE ESTADO DA SAÚDE



GOVERNO DE  
**GOIÁS**  
Fazendo o melhor pra você.

Ouvidoria do SUS 0800 643 3700

[www.saude.go.gov.br](http://www.saude.go.gov.br)



# META E CRONOGRAMA

O registro será realizado a partir do dia 10 de março de 2014;

**População: 161.885**

**Meta: 80% de cobertura vacinal (129.508)**



# Registro de dados da vacinação

Os dados serão registrados:

- SEMANALMENTE e enviados todas as sextas-feiras até o dia 10 de abril de 2014;
- Por sala de vacina no SIPNI ou no APIWEB (Não digitar nos dois sistemas, pois ocorrerá duplicidade);
- Depois estas informações seguem o fluxo de rotina (SIPNI OU APIWEB), junto com as demais vacinas;
- Para análise da cobertura vacinal com HPV serão considerados os dados já registrados no APIWEB ou no SIPNI anteriormente à implantação ( Rede Privada ou município que adquiriu a vacina);
- Para meninas que já tomaram alguma dose na rede privada comprovadamente e não houve registro, registrar essas doses no SIPNI como doses anteriores. Esse dado será utilizado para conhecermos qual a população vacinada com HPV nos municípios.





# Registro no APIWEB

## Consolidado mensal de doses aplicadas da vacina HPV

Unidade de Saúde:

CNES:

Mês:

Dia da semana	11 anos			12 anos			13 anos		
	D1	D2	D3	D1	D2	D3	D1	D2	D3
Semana ____									
Semana ____									
Semana ____									
Semana ____									
Semana ____									

Para os estabelecimentos de saúde que ainda estão em processo de implantação ou não implantaram o SIPNI, os dados registrados individualmente devem ser consolidados por idade e digitados todas as sextas-feiras no

<b>CONSOLIDADO Mensal</b>									
---------------------------	--	--	--	--	--	--	--	--	--

β no site (<http://p.us.gov.br>) para q

realizado o acompanhamento das coberturas vacinais.

# Registro no APIWEB

<http://pni.datasus.gov.br>



The screenshot shows the top navigation bar of the SI-PNI website. It features the logo of the Ministério da Saúde and the text 'Destques do governo'. Below this is the main title 'SI-PNI - Sistema de Informação do Programa Nacional de Imunização' and a search bar with the text 'Acesso Rápido - Selecione a opção'. The 'DATASUS' logo is prominently displayed on the left. To the right, there are links for 'home', 'Fale Conosco', and 'MS-BBS'. A navigation menu includes 'Início', 'Apresentação', 'Dúvidas', 'Serviços', 'Consultas', 'Suporte técnico', 'CGPNI', 'Links', and 'APIWEB', which is highlighted with a blue arrow pointing upwards.

HOME

## Sistema de Informações do PNI

O objetivo fundamental do SI-PNI é possibilitar aos gestores envolvidos no programa uma avaliação dinâmica do risco quanto à ocorrência de surtos ou epidemias, a partir do registro dos imunos aplicados e do quantitativo populacional vacinado, que são agregados por faixa etária, em determinado período de tempo, em uma área geográfica. Por outro lado, possibilita também o controle do estoque de imunos necessário aos administradores que têm a incumbência de programar sua aquisição e distribuição.

A CGPNI (Coordenação Geral do Programa Nacional de Imunizações) é responsável pelas ações de vacinações em nosso país. Para maiores esclarecimentos sobre vacinação, entre em contato através do e-mail [pni\\_cgpmi@listas.datasus.gov.br](mailto:pni_cgpmi@listas.datasus.gov.br) ou pelos telefones: (0xx)61 3213-8356 e (0xx)61 3213-8357.

Para solicitar suporte técnico à equipe de desenvolvimento dos sistemas informatizados do SI-PNI entre em contato através do e-mail [pni@listas.datasus.gov.br](mailto:pni@listas.datasus.gov.br) ou pelos telefones: (0xx)21 3985-7237 e (0xx)21 3985-7258.

REGISTRO DE USO DOS  
SISTEMAS DO DATASUS

FORUM.DATASUS.GOV.BR

Vacinômetro da Campanha  
Contra a Coqueluche, 2013

Gotômetro da Campanha  
Contra a Polio

Vacinômetro da campanha  
de acompanhamento

# Registro no APIWEB – HPV quadrivalente

Ministério da Saúde

Destaque do governo

SI-PNI - Sistema de Informação do Programa Nacional de Imunizações

Acesso Rápido - Selecione a opção

**DATASUS** home | Fale Conosco MS-BBS

Início Apresentação Dúvidas Serviços Consultas Suporte técnico CGPNI Links APIWEB

Usuário:

Senha:

Acesso Sair

**APIWEB**

[Digitar Boletins](#)

[Cadastro de Salas de Vacina](#)

[Exportação SI-AIU \(em construção\)](#)

Selecione tipo de consulta:

- Boletins de doses aplicadas
- Relatório de doses aplicadas
- Relatório de doses aplicadas por tipo de EAS
- Relatório de envio
- Relatório de cobertura vacinal
- Relatório de taxa de abandono

Consultar

Estabelecimento de saúde:

Imunobiológico:

Mês/Ano:

Alterar

DOSE	9 ANOS	10 ANOS	11 ANOS	12 ANOS	13 ANOS	14 ANOS	15 ANOS	16 ANOS	17 ANOS	18 ANOS	19 ANOS	20-26 ANOS	27 E MAIS	TOTAL
D1	0	0	0	0	0	0	0	0	0	0	0	0	0	0
D2	0	0	0	0	0	0	0	0	0	0	0	0	0	0
D3	0	0	0	0	0	0	0	0	0	0	0	0	0	0

Clínica particular e municípios que adquirem esta vacina



# Registro no APIWEB – HPV bivalente

Ministério da Saúde  
SI-PNI - Sistema de Informação do Programa Nacional de Imunização

**DATASUS** home | Fale Conosco MS-BBS

Início Apresentação Dúvidas Serviços Consultas Suporte técnico CGPI Links APIWEB

Usuário:

Senha:

Acesso Sair

**APIWEB**

[Digitar Boletins](#)

[Cadastro de Salas de Vacina](#)

[Exportação SI-AIU \(em construção\)](#)

Selecione tipo de consulta:

- Boletins de doses aplicadas
- Relatório de doses aplicadas
- Relatório de doses aplicadas por tipo de EAS
- Relatório de envio
- Relatório de cobertura vacinal
- Relatório de taxa de abandono

Consultar

Imunobiológico:

Mês/Ano:

Alterar

DOSE	10 ANOS	11 ANOS	12 ANOS	13 ANOS	14 ANOS	15 ANOS	16 ANOS	17 ANOS	18 ANOS	19 ANOS	20-25 ANOS	TOTAL
D1	<input type="text" value="0"/>	<input type="text" value="0"/>	<input type="text" value="0"/>	<input type="text" value="0"/>	<input type="text" value="0"/>	<input type="text" value="0"/>	<input type="text" value="0"/>	<input type="text" value="0"/>	<input type="text" value="0"/>	<input type="text" value="0"/>	<input type="text" value="0"/>	<input type="text" value="0"/>
D2	<input type="text" value="0"/>	<input type="text" value="0"/>	<input type="text" value="0"/>	<input type="text" value="0"/>	<input type="text" value="0"/>	<input type="text" value="0"/>	<input type="text" value="0"/>	<input type="text" value="0"/>	<input type="text" value="0"/>	<input type="text" value="0"/>	<input type="text" value="0"/>	<input type="text" value="0"/>
D3	<input type="text" value="0"/>	<input type="text" value="0"/>	<input type="text" value="0"/>	<input type="text" value="0"/>	<input type="text" value="0"/>	<input type="text" value="0"/>	<input type="text" value="0"/>	<input type="text" value="0"/>	<input type="text" value="0"/>	<input type="text" value="0"/>	<input type="text" value="0"/>	<input type="text" value="0"/>

Clínica particular



# Registro no SIPNI

<http://pni.datasus.gov.br>

**Ministério da Saúde** Destaque do governo

**SI-PNI - Sistema de Informação do Programa Nacional de Imunizações** Acesso Rápido - Selecion

**DATASUS** home | Fale conosco

Início Apresentação Dúvidas Serviços Consultas Suporte técnico

**HOME**

**Sistema de Informações do PNI**

O objetivo fundamental do SI-PNI é possibilitar aos gestores envolvidos no planejamento e na dinâmica do risco quanto à ocorrência de surtos ou epidemias, a partir do registro dos dados quantitativo populacional vacinado, que são agregados por faixa etária, em determinadas áreas geográficas. Por outro lado, possibilita também o controle do estoque de vacinas para os administradores que têm a incumbência de programar sua aquisição e distribuição.

A CGPNI (Coordenação Geral do Programa Nacional de Imunizações) é responsável pelas ações de vacinações em nosso país. Para maiores esclarecimentos sobre vacinação, entre em contato através do e-mail [pni\\_cgpni@listas.datasus.gov.br](mailto:pni_cgpni@listas.datasus.gov.br) ou pelos telefones: (0xx)61 3213-8356 e (0xx)61 3213-8357.

Para solicitar suporte técnico à equipe de desenvolvimento dos sistemas informatizados do SI-PNI entre em contato através do e-mail [pni@listas.datasus.gov.br](mailto:pni@listas.datasus.gov.br) ou pelos telefones: (0xx)21 3985-7237 e (0xx)21 3985-7258.

REGISTRO DE USO DOS SISTEMAS DO DATASUS

FORUM.DATASUS.GOV.BR

Vacinômetro da Campanha  
Contra a Gripe 2013

Gotômetro da Campanha  
Contra a Polio

Vacinômetro da campanha  
de seguimento

# Registro no SIPNI

Ministério da Saúde



## SI-PNI

Sistema de Informações do  
Programa Nacional de Imunizações

DATASUS

Usuário: sipni Senha: ●●●●●● Login

Apresentação

Consultas

Suporte Técnico

Links

Dúvidas

» HOME

O objetivo fundamental do SI-PNI é possibilitar aos gestores envolvidos no programa uma avaliação dinâmica do risco quanto à ocorrência de surtos ou epidemias, a partir do registro dos imunizados e do quantitativo populacional vacinado, que são agregados por faixa etária, em determinado período de tempo, em uma área geográfica. Por outro lado, possibilita também o controle do estoque de imunizados necessário aos administradores que têm a incumbência de programar sua aquisição e distribuição.

A CGPNI (Coordenação Geral do Programa Nacional de Imunizações) é responsável pelas ações de vacinações em nosso país. Para maiores esclarecimentos sobre vacinação, entre em contato através do e-mail [pni\\_cgpmi@listas.datasus.gov.br](mailto:pni_cgpmi@listas.datasus.gov.br) ou pelos telefones: (0xx)61 3213-8356 e (0xx)61 3213-8357.

Para solicitar suporte técnico à equipe de desenvolvimento dos sistemas informatizados do SI-PNI entre em contato através do e-mail [pni@listas.datasus.gov.br](mailto:pni@listas.datasus.gov.br) ou pelos telefones: (0xx)21 3985-7237 e (0xx)21 3985-7258.



Ouvidoria do SUS 0800 643 3700  
[www.saude.gov.br](http://www.saude.gov.br)



SECRETARIA  
DE ESTADO DA SAÚDE



# Registro no SIPNI



## SI-PNI

Sistema de Informações do  
Programa Nacional de Imunizações

DATASUS

Apresentação

Downloads

Enviar Informações

Consultas

Suporte Técnico

Links

Dúvidas

SIPNI ADMINISTRAD

Sair

Novo SI-PNI

Instaladores SI-PNI 3.6.0

(29/01/2014)

Transmissor de Arquivos

Atualizações de Tabelas 3.2.0

(10/01/2014)

Atualizações de Instâncias

3.7.0(27/01/2014)

Atualizações de Bairros

(04/04/2012)

Orientações de Instalação

Documentos Capacitação



Ouvidoria do SUS 0800 643 3700  
www.saude.gov.br



SECRETARIA  
DE ESTADO DA SAÚDE



# Registro no SIPNI

SI-PNI - Sistema de Informação do Programa Nacional de Imunizações

Cadastro Relatórios Utilitários Ajuda Sistema

Operador	Ctrl-O
Vacinador	Ctrl-A
Lote	Ctrl-L
População	Ctrl-P
Sistemas Externos	Ctrl-E
Registro do Vacinado	
Movimentação Imuno	

## PROGRAMA NACIONAL DE IMUNIZAÇÕES



**DATASUS**  
Departamento de Informática do SUS

**SVS** Ministério da Saúde

# Registro no SIPNI

## Ficha de Registro do Vacinado

### Atalhos

Usuário	Pesquisa					
Código ...	Nome	S...	Dt Nasci...	Docum...	Bairro	Nome da Mãe

### Dados Pessoais

Código CNS(SUS)	<input type="text"/>	Documento - Tipo	<input type="text"/>	Nº	<input type="text"/>
Nome *	<input type="text" value="MARIANA DA SILVA"/>				
Nome da Mãe *	<input type="text" value="MARIA DA SILVA"/>				
Data de Nascimento *	<input type="text" value="01/01/2002"/> 12 ano(s), 1 mes(es) e ...	Sexo *	<input checked="" type="radio"/> F <input type="radio"/> M	Raça	<input type="text"/>
				Etnia	<input type="text"/>
País	<input type="text" value="BR - BRASIL"/> UF <input type="text" value="GO"/>	Município *	<input type="text" value="INHUMAS"/>		
Endereço	<input type="text" value="AV BRASIL"/>	N.º	<input type="text" value="1052"/>	CEP	<input type="text" value="74.000-000"/>
Complemento	<input type="text" value="QD 15 LT 27"/>	Zona	<input checked="" type="radio"/> Urbana <input type="radio"/> Rural		
Bairro	<input type="text" value="SETOR CENTRAL"/>	Email	<input type="text" value="mariadasilva@gmail.com"/>		
Telefone	<input type="text" value="(62)3207-4587"/>				

Caso não encontre o nome do bairro registre-o manualmente

# Registro no SIPNI

 Dados Pessoais

 Histórico de Vacinação

 Aprazamentos

 Caderneta

Observação

MARIANA DA SILVA - F - 12 ano(s),2 mes(es) e 9dia(s)

Estab. de Saúde

Reg Vacinação Anterior

Data Aplicação

Gr. Atendimento

Estratégia

Imunobiológico

Gestante

Comunicante de hanseníase

Lote

 Lote

Laboratório

Dose

Motivo

Vacinador

Vacinador

Indicação

Especialidade

 Dose

 Dose

Imunobiológico

Dose

Rep

Inad

RA

Data

Estratégia

Motivo de Indicação

 Finalizar Ficha

 Cancelar Ficha



# Registro no SIPNI

 Dados Pessoais

 Histórico de Vacinação

 Aprazamentos

 Caderneta

 Observação

MARIANA DA SILVA - F - 11 ano(s),0 mes(es) e 0dia(s)

Estab. de Saúde

Reg. Vacinação Anterior

Data Aplicação

Gr. Atendimento

Estratégia

Imunobiológico

Gestante

Comunicante de hanseníase

Lote

 Lote

Laboratório

Dose

Motivo

Vacinador

Indicação

Especialidade

 Dose

 Dose



# Envio pelo SIPNI

SI-PNI - Sistema de Informação do Programa Nacional de Imunizações

Cadastro Relatórios Utilitários Ajuda Sistema

Transferência > Exportação > SI-PNI

Segurança > Importação > API

Exportação SI-PNI

Exportação SI-PNI

Competência

Competência de 03/2014

Período / /

MM/AAAA

0

Exportar Sair

## SISTEMA NACIONAL DE IMUNIZAÇÕES



DATASUS  
Departamento de Imunizações

Exportar

Salvar em: dist

- Atualizar
- Backup
- conf
- java
- lib
- Log
- pg
- Uninstaller
- .installationinformation
- backupSiPNI.backup
- BckSiPNI-07022013044900.backup
- BckSiPNI-22032012040051.backup
- IconePni
- M-521000-201210-23102012174013
- M-521000-201210-23102012174043
- postgresql-9.0.2-1-windows

Nome do arquivo: M-521000-201403-03022014152710

Salvar como tipo: Todos os arquivos (\*.\*)

Salvar Cancelar

# Envio pelo SIPNI

<http://transmissor.datasus.gov.br/>



Downloads

Consultas

Portaria 49

Fórum

Manuais

Mensagens de Erro

Suporte

 **DOWNLOADS**  
Apresentação



## Módulo Transmissor

[Versão 2.1.6 - Módulo de Transmissão de Remessas para uso de todos os Gestores Municipais e Estaduais](#)

[Módulo Recepção de Remessas para uso da S.E.S. versão 10](#)



# Envio pelo SIPNI

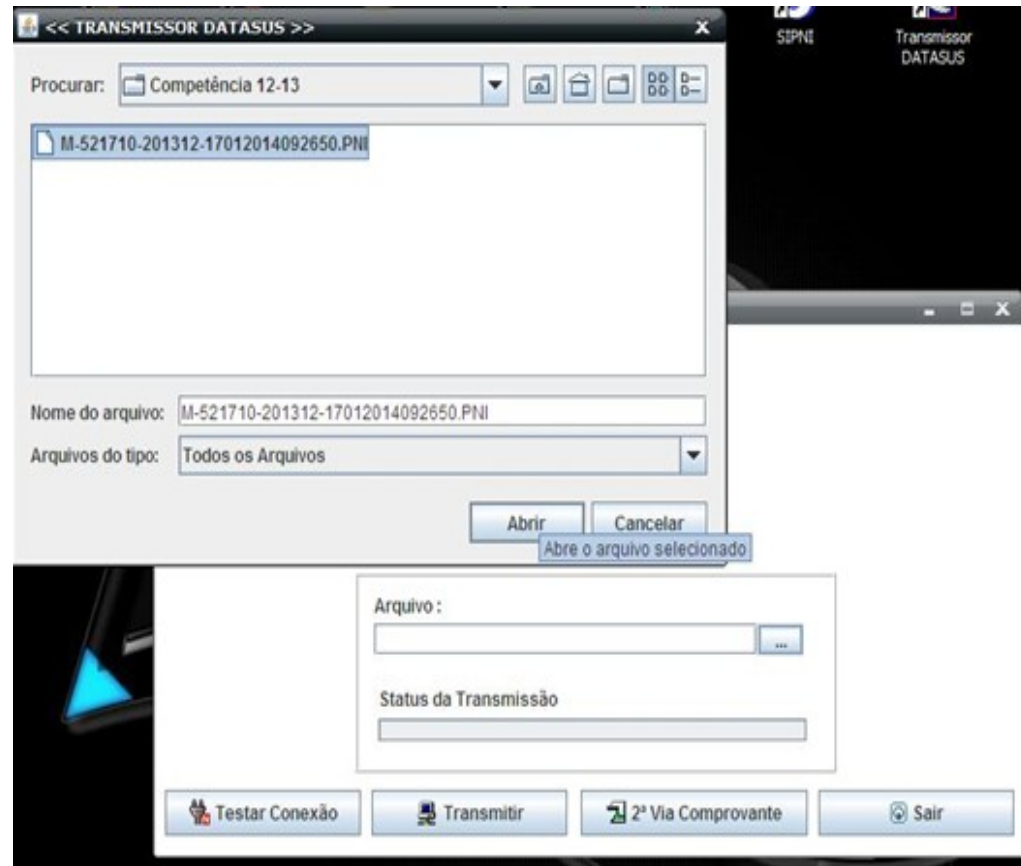

# Acompanhamento das coberturas vacinais

- Para que se realize um acompanhamento da quantidade de meninas vacinadas com primeira e com segunda dose da vacina, será disponibilizado no sítio eletrônico do DATASUS um “**vacinômetro**”;
- É necessário que a informação de doses aplicadas seja transmitida no ano da implantação da vacina (2014);
- Portanto, aqueles estabelecimentos que **utilizam o SIPNI** devem transmitir os dados de vacinados todas as **sextas-feiras** através do **transmissor**.
- Os estabelecimentos que **NÃO** estão utilizando o SIPNI, também devem **consolidar os dados por idade e digitar no APIWEB**, todas as **sextas-feiras**. Além disso, **deverão preencher o registro nominal**.



# Operacionalização

## SECRETARIA MUNICIPAL DE SAÚDE

- Realizar o monitoramento e análise das informações referentes às vacinações realizadas;
- Consolidar os dados do mapeamento das escolas e unidades de saúde;
- Registrar a dose aplicada na caderneta de vacinação da adolescente;
- Registrar as doses de vacinas aplicadas nos formulários utilizados pelo Programa Nacional de Imunizações.
- Gerenciar o SIPNI, incluindo a coleta e consolidação dos dados provenientes das unidades de saúde, o envio ao nível federal dentro dos prazos estabelecidos, a análise e a retroalimentação dos dados;
- Acompanhar as coberturas vacinais;





Obrigada!

[pnigoias@gmail.com](mailto:pnigoias@gmail.com)



SECRETARIA  
DE ESTADO DA SAÚDE



GOVERNO DE  
**GOIÁS**  
Fazendo o melhor pra você.

Ouvidoria do SUS 0800 643 3700

[www.saude.go.gov.br](http://www.saude.go.gov.br)