

SUPERINTENDÊNCIA DE VIGILÂNCIA EM SAÚDE  
Gerência de Vigilância Epidemiológica  
Av. 136, s/nº, Qd.44, Lt 22 a 24, Edf. César Sebba, Setor Sul, Goiânia – Goiânia-GO



**ROTEIRO PARA USO DO SISTEMA INFORMATIZADO DA  
MONITORIZAÇÃO DAS DOENÇAS DIARRÉICAS AGUDAS -  
SIVEP\_DDA.**

O Sistema Informatizado de Vigilância Epidemiológica de Doenças Diarreicas Agudas (Sivep-DDA) começou a ser utilizado em 2002, para facilitar a tabulação dos dados da Monitorização das Doenças Diarreicas Agudas (MDDA) produzidos pelas Unidades de Saúde, e dotar o nível local (município) de instrumentos ágeis e simplificados que permitam detectar alterações no comportamento das doenças diarreicas (DDA), visando recomendar medidas de prevenção e controle e avaliar o impacto das ações desenvolvidas. O referido sistema foi desenvolvido na plataforma web, ou seja, precisa-se de um computador conectado à internet. Para utilização do mesmo, o usuário deverá seguir os seguintes passos:

**1º PASSO:** Acesse o site: [http://www.saude.gov.br/sivep\\_dda](http://www.saude.gov.br/sivep_dda) . Abrirá a seguinte janela:

Saúde  
Ministério da Saúde

SVS Secretaria de Vigilância em Saúde

DATASUS

**SIVEP\_DDA** - Sistema de Informações de Vigilância Epidemiológica - Doenças Diarreicas Agudas  
Versão 2.0.0

► Senha do Usuário

SIVEP-DDA

Usuário:

Senha:

Ok

Se você esqueceu ou não sabe sua identificação de usuário, clique [aqui](#) para pesquisar. Para trocar sua senha, clique [aqui](#).

**2º PASSO:** Insira os dados referentes ao login e senha de acesso, oriundos do cadastro realizado por meio do preenchimento e envio da (ficha de cadastro em anexo no final do manual), para Coordenação de Sistema de Informação da Gerência de Vigilância Epidemiológica, conforme exemplo abaixo:

Saúde  
Ministério da Saúde

SVS Secretaria de Vigilância em Saúde

DATASUS

**SIVEP\_DDA** - Sistema de Informações de Vigilância Epidemiológica - Doenças Diarreicas Agudas  
Versão 2.0.0

► Senha do Usuário

SIVEP-DDA

Usuário:

Senha:

Ok

Se você esqueceu ou não sabe sua identificação de usuário, clique [aqui](#) para pesquisar. Para trocar sua senha, clique [aqui](#).

Antes de iniciar a digitação dos dados das semanas epidemiológicas é importante informar, o número de unidades de saúde existentes no município que atendem diarreia, no ano em questão, mesmo que algumas delas não estejam incluídas no programa de MDDA. Para isso:

**3º PASSO:** Acesse a opção Cadastro Geral – Informações das U.S:

Menu Principal

Usuário:

**SIVEP-DDA**

- Cadastro Geral - Informações das U.S.
- Monitorização
- Relatórios

Com o cursor, procure a UF que é GO, depois o município, depois o ano, e em seguida digite o número de unidades no campo “Número de Unidades de Saúde que atendem Diarreia”. Clique em OK.

Relatórios

Usuário:

UF: GO Município: ABADIA DE GOIAS Ano: 2015

Número de Unidades de Saúde que atende Diarreia:

Ok

**\*\*Clique no Ano para Alterar os Dados já cadastrados. \*\***

Ano	Atende Diarreia
2002	3
2006	2
2007	3
2008	3
2009	3
2010	3
2011	4
2012	4
2013	4
2014	4
2015	4

Após a inclusão da (s) Unidade (s) de Saúde que atende (m) diarreia, retorne a página anterior pela seta de retorno na barra de menu.

4º PASSO: Acessar a página para alimentação dos dados.

- Volte para a página do menu principal e escolha a opção Monitorização.



Abrirá a página de entrada de dados, onde solicitará o código da Regional para entrada de dados, de acordo com o cadastramento feito pelo DATASUS. Você deverá clicar na opção consultar, para mostrar o código respectiva regional desejada.

- Quando você colocar o código e clicar no campo regional ele automaticamente colocará o nome da regional;
- No campo código do IBGE não é necessário preencher, basta você passar para o campo município, e digitar o nome do município. Não é necessário usar acento ou (ç).
- Quando for para o campo semana/ano, digite a semana e o ano juntos. Não é necessário colocar a barra, pois o sistema colocará automaticamente.



- Clique no OK, para acessar a página seguinte.

## 5º PASSO:

- Preencha a informação correspondente ao número de (Unidades de Saúde com MDDA implantado). Lembrando que a vigilância epidemiológica municipal que define o quantitativo de unidades conforme capacidade instalada, para cada semana epidemiológica.
- Posteriormente insira a informação referente ao número de Unidades de Saúde que informaram, ou seja, dentro das Unidades implantadas, quais enviaram informações sobre o programa MDDA naquela semana especificamente.
- Preencha a distribuição dos casos por faixa etária e plano de tratamento
- No campo Análise de MDDA , informe se “Houve alteração do comportamento das diarreias?”
- Se a resposta for não, você vai para a opção “Ocorreu Surto?”

**Saúde**  
Ministério da Saúde

**SVS** Secretaria de Vigilância em Saúde

**+ DATASUS**

**SIVEP-DDA** Controle das Doenças Diarreicas Agudas

---

### Monitorização das Doenças Diarreicas Agudas

Usuário: **ROBELIA PONDE AMORIM**

<b>UF:</b>	<b>Regional:</b>	<b>Município:</b>	<b>Semana:</b>
GO	01ª REGIONAL - CENTRAL	ABADIA DE GOIAS	01/2015

<b>Nº de Unidades de Saúde que atende Diarreia:</b>	<b>Nº de Unidades de Saúde com MDDA Implantada:</b>
<input type="text" value="4"/>	<input type="text"/>

<b>Nº de Unidades de Saúde que informaram:</b>	<b>%</b>
<input type="text"/>	<input type="text" value="0,00"/>

---

### Número de Casos por Faixa Etária

<b>&lt; 1 ano:</b>	<b>1 - 4 Anos:</b>	<b>5 - 9 Anos:</b>	<b>10 ou + Anos:</b>	<b>Ignorado:</b>	<b>Total:</b>
<input type="text" value="0"/>	<input type="text" value="0"/>	<input type="text" value="0"/>	<input type="text" value="0"/>	<input type="text" value="0"/>	<input type="text" value="0"/>

---

### Número de Casos por Plano de Tratamento

<b>Plano A:</b>	<b>Plano B:</b>	<b>Plano C:</b>	<b>Ignorado:</b>	<b>Total:</b>
<input type="text" value="0"/>	<input type="text" value="0"/>	<input type="text" value="0"/>	<input type="text" value="0"/>	<input type="text" value="0"/>

---

### Análise da MDDA

Houve Alteração do Comportamento das Diarreias?

Ocorreu Surto?

Obs:

**Ok**

- Se a resposta for sim (quando houver alteração de comportamento), abrirá campos para você selecionar quais alterações que ocorreram (Aumento de casos? Aumento do plano de tratamento C?). Você escolhe com o cursor a frase que corresponde à alteração ocorrida em relação à semana anterior e clica. Automaticamente a opção selecionada passará para o campo ao lado. Veja abaixo:

**Saúde**  
Ministério da Saúde

**SVS** Secretaria de Vigilância em Saúde

**+ DATASUS**

**SIVEP-DDA** Controle das Doenças Diarréicas Agudas

---

**Monitorização das Doenças Diarréicas Agudas**

**Usuário:**

<b>UF:</b>	<b>Regional:</b>	<b>Município:</b>	<b>Semana:</b>
GO	01ª REGIONAL - CENTRAL	ABADIA DE GOIAS	01/2015

<b>Nº de Unidades de Saúde que atende Diarréia:</b>	<b>Nº de Unidades de Saúde com MDDA Implantada:</b>
<input type="text" value="4"/>	<input type="text"/>
<b>Nº de Unidades de Saúde que informaram:</b>	<b>%</b>
<input type="text"/>	<input type="text" value="0,00"/>

**Número de Casos por Faixa Etária**

<b>&lt; 1 ano:</b>	<b>1 - 4 Anos:</b>	<b>5 - 9 Anos:</b>	<b>10 ou + Anos:</b>	<b>Ignorado:</b>	<b>Total:</b>
<input type="text" value="0"/>	<input type="text" value="0"/>	<input type="text" value="0"/>	<input type="text" value="0"/>	<input type="text" value="0"/>	<input type="text" value="0"/>

**Número de Casos por Plano de Tratamento**

<b>Plano A:</b>	<b>Plano B:</b>	<b>Plano C:</b>	<b>Ignorado:</b>	<b>Total:</b>
<input type="text" value="0"/>	<input type="text" value="0"/>	<input type="text" value="0"/>	<input type="text" value="0"/>	<input type="text" value="0"/>

**Análise da MDDA**

**Houve Alteração do Comportamento das Diarréias?**

<b>Alteração(ões) Cadastradas:</b>	<b>Alteração(ões) Selecionada(as):</b>
<div style="border: 1px solid #ccc; padding: 5px;"> <ul style="list-style-type: none"> <li>Aumento de utilização de Plano C</li> <li>Aumento do número de casos</li> <li>Concentração de casos em uma área</li> <li>Mudança de faixa etária</li> <li>Ocorrência de óbito por diarréia</li> </ul> </div>	<div style="border: 1px solid #ccc; height: 40px; width: 100%;"></div>

**Ocorreu Surto?**

- Selecione Opção -

**Obs:**

**Ok**

- Caso você tenha errado a digitação clique na flecha vermelha para excluir a frase.
- Na opção “Ocorreu Surto?” Se afirmativa, abrirá os seguintes campos: Quantos Surtos? Quantos Surtos Investigados? Quantos Surtos com Amostra Coletada?

### Análise da MDDA

Houve Alteração do Comportamento das Diarréias?

Não

Ocorreu Surto?

Sim

Quantos Surto?

Quantos Surto Investigados?

Quantos Surto com Amostra Coletada?

Obs:

Ok

- Preencha os campos com o número de surtos identificados por meio da MDDA, quantos surtos, entre os identificados foram investigados e em quantos surtos se procedeu à coleta de amostras de fezes. Conforme ilustrado abaixo:

### Análise da MDDA

Houve Alteração do Comportamento das Diarréias?

Não

Ocorreu Surto?

Sim

Quantos Surto?

Quantos Surto Investigados?

Quantos Surto com Amostra Coletada?

2

2

1

Obs:

Ok

- O campo “Obs” é um espaço reservado para acrescentar outras informações que julgue importante de ser registrada. Por exemplo: Casos e/ou Surto de Rotavírus devem ser informados neste campo.

**6º PASSO:** Após o preenchimento de toda ficha:

- Clique em OK para incluir os dados.
- O sistema apresentará uma mensagem de que os dados foram incluídos com sucesso e volta para a tela inicial da digitação Monitorização

Caso tenha errado a digitação de algum dado ou necessite completar dados, basta reiniciar o procedimento a partir da tela de Monitorização e digitar os dados novamente.

Digite semanalmente os dados enviados pelas Unidades de Saúde para que eles não se acumulem e para que você possa ter suas tabelas e gráficos em tempo real.

### Emissão de relatórios e gráficos

- Volte para a página do menu principal e escolha a opção Relatórios.



The screenshot shows the main menu of the SIVEP-DDA system. At the top, there is a header with the logo of the Ministry of Health (Saúde) and the Secretariat of Health Surveillance (SVS). The main menu includes options for 'Cadastro Geral - Informações das U.S.', 'Monitorização', and 'Relatórios'. A large red and white logo for SIVEP-DDA is prominently displayed on the left side of the menu.

- Abrirá a página seguinte:



The screenshot shows the 'Relatórios' (Reports) page in the SIVEP-DDA system. The page features a search and filter interface with the following fields:

- UF:** - Todas UFs - (dropdown)
- Regional:** - Todas Regionais - (dropdown)
- Município:** - Todos os Municípios - (dropdown)
- Semana Inicial:** - Semana - (dropdown)
- Semana Final:** - Semana - (dropdown)
- Ano:** (text input field)

At the bottom of the page, there is a red 'Ok' button.



- Preencha os campos de acordo com as semanas e ano desejados, conforme segue abaixo:

**Relatórios**

Usuário:

UF: GO Regional: - Todas Regionais -

Município: - Todos os Municípios -

Semana Inicial: 01 Semana Final: 53 Ano: 2014

**Ok**

- Após preencher os campos clique em OK, logo aparecerá a tela com as opções de relatórios e gráficos.
- A partir deste ponto, basta clicar na opção desejada. Os relatórios poderão ser impressos ou exportados para Excel.

**Relatórios e Gráficos**

Usuário:

UF: GO Regional: 01ª REGIONAL - CENTRAL Município: ABADIA DE GOIAS

Semana Inicial: 01/2014 Semana Final: 53/2014

**Relatórios:**

[Casos de DDA por semana epidemiológica, faixa etária e plano de tratamento](#)

[Número de surtos detectados pela MDDA por semana epidemiológica](#)

**Gráficos:**

[Gráfico Segundo SE e Faixa Etária](#)

[Gráfico Surtos Detectados](#)

[Gráfico Total de Casos](#)

## 1. Modelos de relatórios

- Número de Casos de DDA por semana epidemiológica, faixa etária e plano de tratamento. Abadia de Goiás, 2014

### Casos de Doença Diarreica Aguda por Semana Epidemiológica

#### Segundo Faixa etária, plano de tratamento, ABADIA DE GOIAS/GO, 2014

**Estado:** GO  
**Regional:** 01ª REGIONAL - CENTRAL  
**Município:** ABADIA DE GOIAS

Semana	Faixa Etária						Plano de Tratamento					Nº de US com MDDA implantada	Nº de US que informou	%
	< 1	1 a 4	5 a 9	10 +	IGN	Total	A	B	C	IGN	Total			
01	0	1	3	6	0	10	8	0	2	0	10	4	4	100,00
02	0	0	0	13	0	13	12	1	0	0	13	4	4	100,00
03	0	0	0	0	0	0	0	0	0	0	0	4	4	100,00
04	0	1	3	12	0	16	12	4	0	0	16	4	4	100,00
05	0	0	3	9	0	12	8	4	0	0	12	4	4	100,00
06	0	2	3	6	0	11	5	6	0	0	11	4	4	100,00
07	0	3	2	8	0	13	7	4	2	0	13	4	4	100,00
08	0	0	6	9	0	15	5	7	3	0	15	4	4	100,00
09	0	0	3	12	0	15	15	0	0	0	15	4	4	100,00
10	0	4	7	8	0	19	12	5	2	0	19	4	4	100,00
11	0	1	2	5	0	8	5	2	1	0	8	4	4	100,00
12	0	1	4	7	0	12	6	4	2	0	12	4	4	100,00
13	0	1	2	9	0	12	8	2	2	0	12	4	4	100,00
14	0	0	0	0	0	0	0	0	0	0	0	4	0	-
15	0	0	0	0	0	0	0	0	0	0	0	4	0	-
16	0	0	0	0	0	0	0	0	0	0	0	4	0	-
17	0	0	0	0	0	0	0	0	0	0	0	4	4	100,00
18	0	0	0	0	0	0	0	0	0	0	0	4	0	-
19	0	0	0	0	0	0	0	0	0	0	0	4	0	-
20	0	0	0	0	0	0	0	0	0	0	0	4	0	-
21	0	0	0	0	0	0	0	0	0	0	0	4	0	-
22	0	0	0	0	0	0	0	0	0	0	0	4	0	-
23	0	0	0	0	0	0	0	0	0	0	0	4	0	-
24	0	0	0	0	0	0	0	0	0	0	0	4	0	-
25	0	0	0	0	0	0	0	0	0	0	0	4	0	-
26	0	0	0	0	0	0	0	0	0	0	0	4	0	-
27	0	0	0	0	0	0	0	0	0	0	0	4	0	-
28	0	0	0	0	0	0	0	0	0	0	0	4	0	-
29	0	0	0	0	0	0	0	0	0	0	0	4	0	-
30	0	0	0	0	0	0	0	0	0	0	0	4	0	-
31	0	0	0	0	0	0	0	0	0	0	0	4	0	-
32	0	0	0	0	0	0	0	0	0	0	0	4	0	-
33	0	0	0	0	0	0	0	0	0	0	0	4	0	-
34	0	0	0	0	0	0	0	0	0	0	0	4	0	-
35	-	-	-	-	-	-	-	-	-	-	-	-	-	-
36	-	-	-	-	-	-	-	-	-	-	-	-	-	-
37	-	-	-	-	-	-	-	-	-	-	-	-	-	-
38	0	1	8	13	0	22	7	12	3	0	22	4	4	100,00
39	-	-	-	-	-	-	-	-	-	-	-	-	-	-
40	-	-	-	-	-	-	-	-	-	-	-	-	-	-
41	-	-	-	-	-	-	-	-	-	-	-	-	-	-
42	-	-	-	-	-	-	-	-	-	-	-	-	-	-
43	-	-	-	-	-	-	-	-	-	-	-	-	-	-
44	-	-	-	-	-	-	-	-	-	-	-	-	-	-
45	-	-	-	-	-	-	-	-	-	-	-	-	-	-
46	-	-	-	-	-	-	-	-	-	-	-	-	-	-
47	-	-	-	-	-	-	-	-	-	-	-	-	-	-
48	-	-	-	-	-	-	-	-	-	-	-	-	-	-
49	-	-	-	-	-	-	-	-	-	-	-	-	-	-
50	-	-	-	-	-	-	-	-	-	-	-	-	-	-
51	-	-	-	-	-	-	-	-	-	-	-	-	-	-
52	-	-	-	-	-	-	-	-	-	-	-	-	-	-
53	0	1	0	1	0	2	2	0	0	0	2	4	4	100,00
<b>Total Geral:</b>	<b>0</b>	<b>16</b>	<b>46</b>	<b>118</b>	<b>0</b>	<b>180</b>	<b>112</b>	<b>51</b>	<b>17</b>	<b>0</b>	<b>180</b>	-	-	-
<b>Gráficos:</b>	<b>&lt; 1</b>	<b>1 a 4</b>	<b>5 a 9</b>	<b>10 +</b>	<b>IGN</b>	<b>Total</b>	<b>A</b>	<b>B</b>	<b>C</b>	<b>IGN</b>	<b>Total</b>	-	-	-

[Ano Anterior](#) | [Próximo Ano](#)

[Relatório em Excel.](#)

[Ajuda para Impressão e Exportação dos Dados .](#)

Fonte: SIVEP/MDDA - Secretaria Municipal de ABADIA DE GOIAS/GO.

Emissão: 09/03/2015 08:57 h

- Número de surtos detectados pela MDDA por semana epidemiológica. Abadia de Goiás, 2014

Números de Surtos Detectados pela MDDA

Segundo Semana Epidemiológica, ABADIA DE GOIAS/GO, 2014

Semana	Nº de Surtos Detectados	Nº de Surtos Investigados	%	Nº Surtos com Amostras Coletadas
01	-	-	-	-
02	-	-	-	-
03	-	-	-	-
04	-	-	-	-
05	-	-	-	-
06	-	-	-	-
07	-	-	-	-
08	-	-	-	-
09	-	-	-	-
10	-	-	-	-
11	-	-	-	-
12	-	-	-	-
13	-	-	-	-
14	-	-	-	-
15	-	-	-	-
16	-	-	-	-
17	-	-	-	-
18	-	-	-	-
19	-	-	-	-
20	-	-	-	-
21	-	-	-	-
22	-	-	-	-
23	-	-	-	-
24	-	-	-	-
25	-	-	-	-
26	-	-	-	-

Ano Anterior | Próximo Ano  
Semanas: 1 até 26 | 27 até 53

Relatório em Excel.  
Ajuda para Impressão e Exportação dos Dados .  
Fonte: SIVEP/MDDA - Secretaria Municipal de ABADIA DE GOIAS/GO.  
Emissão: 09/03/2015 09:14 h

2. Modelos de gráficos

- Número de casos de DDA por semana epidemiológica e faixa etária. Goiás, 2014

Casos de Doença Diarreica Aguda

Segundo Semana Epidemiológica e Faixa Etária, GO, 2014

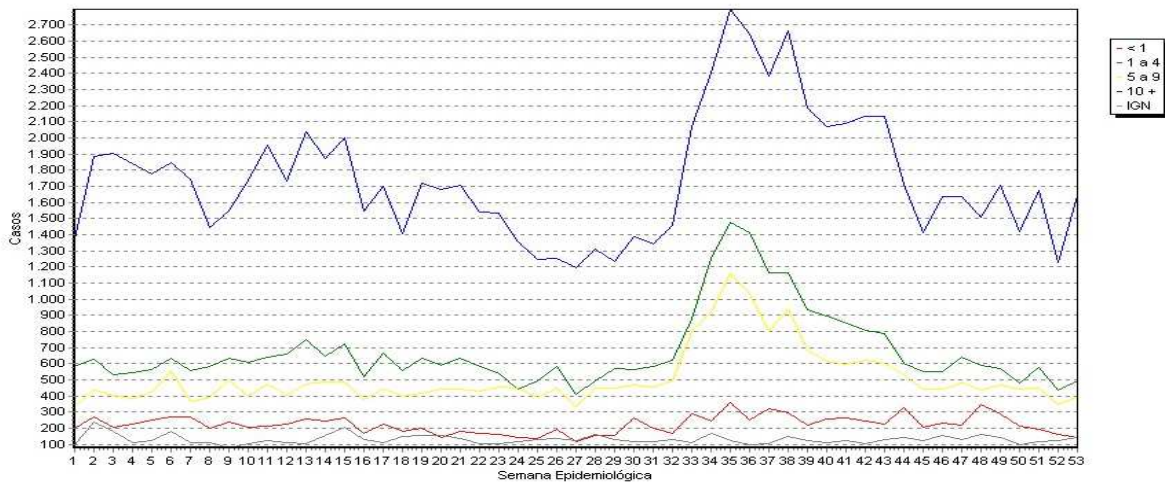

UF: GO Ano: 2014  
Fonte: SIVEP/MDDA - Secretaria Estadual de(o) GO.

- Número de surtos de doenças diarreicas aguda de DDA por semana epidemiológica. Goiás, 2014.

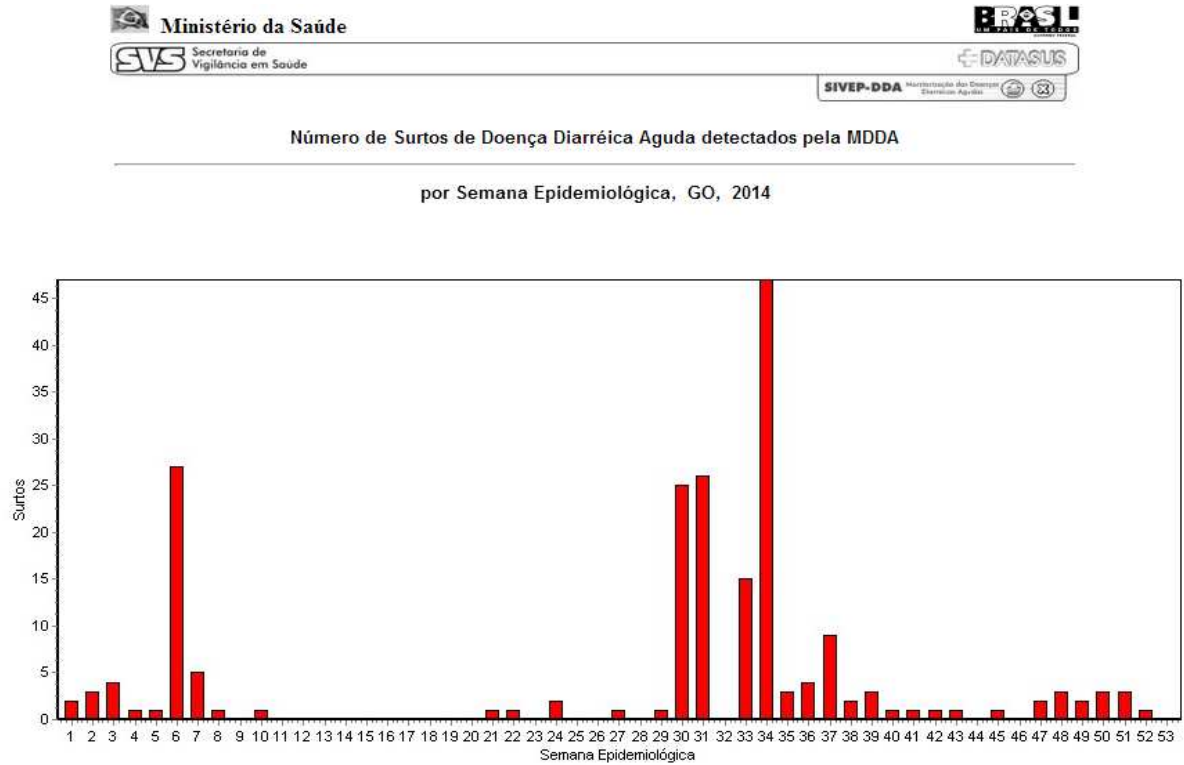

UF: GO

Ano: 2014

Fonte: SIVEP/MDDA - Secretaria Estadual de(o) GO.

- Número de casos de DDA por semana epidemiológica. Goiás, 2014.

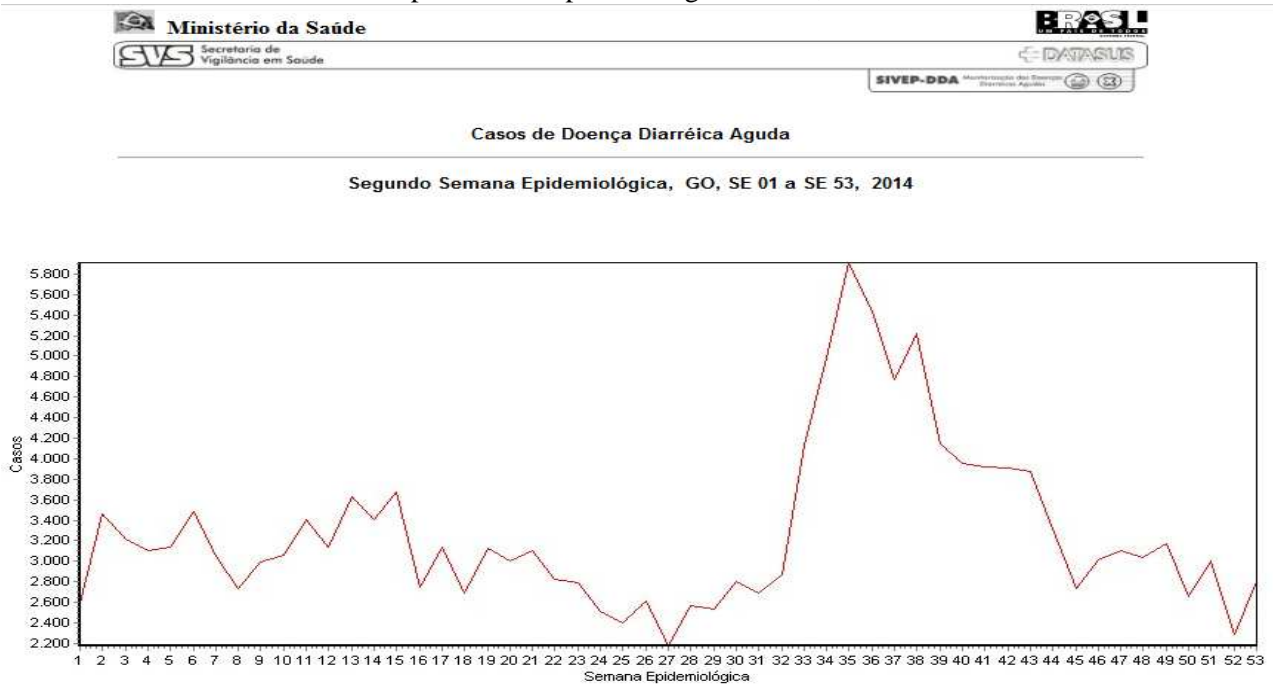

UF: GO

Ano: 2014

Fonte: SIVEP/MDDA - Secretaria Estadual de(o) GO.

Use os comandos conhecidos do Windows para fechar (X) ou minimizar (-), para sair da tela ou o comando SIVEP para voltar ao menu inicial.

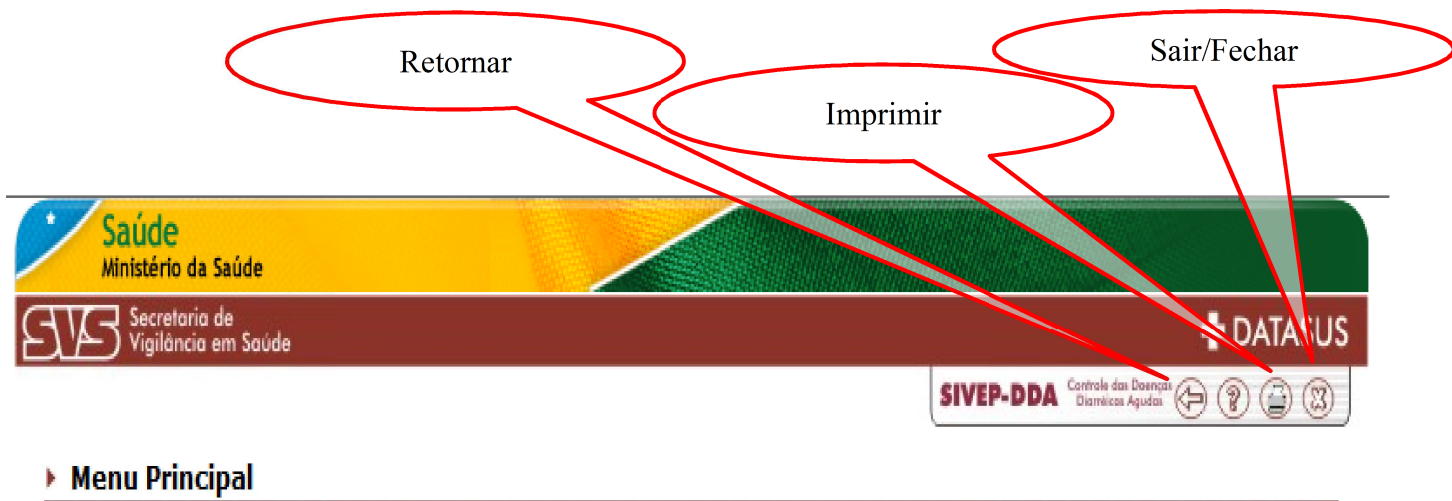

Goiânia, 16 de março de 2015

ANEXO – I

Formulário para cadastro no sistema SIVEP\_MDDA.

FICHA DE CADASTRO PARA UTILIZAÇÃO DO SISTEMA INFORMATIZADO DA  
MDDA/SIVEP\_DDA

**CADASTRO DE USUÁRIO SIVEP\_MDDA**

**IDENTIFICAÇÃO DO USUÁRIO**

Nome: \_\_\_\_\_ CPF: \_\_\_\_\_

Cargo/Função: \_\_\_\_\_

Gerência de  
Saúde \_\_\_\_\_

Endereço Funcional: \_\_\_\_\_

UF: \_\_\_\_\_ Município: \_\_\_\_\_

Telefone: \_\_\_\_\_ Fax: \_\_\_\_\_

e-mail \_\_\_\_\_